

Flauto I ed Ottavino

PASQUALE AIEZZA

**UN PALCO
ALL'OPERA**

*Selezione di romanze celebri tratte dal repertorio
operistico Italiano e Francese
Elaborazione per orchestra di fiati
del Maestro Pasquale Aiezza*

Scarica Gratis:

www.pasqualeaiezza.it

Amadeus
SPETTACOLI

INFO LINEE 3286292143

AVVERTENZE

PER EVITARE SANZIONI (DAGLI ACCERTATORI DELL'UFFICIO TECNICO MUSICALE DELLA SIAE) VI RICORDO CHE "PER GLI ZIBALDONI (POT-POURRI O MIX) È OBBLIGATORIO INDICARE IN RIGHE SEPARATE, I COGNOMI DEI COMPOSITORI ED ELABORATORI E I TITOLI DEI RISPETTIVI PEZZI".

QUINDI UNA PROGRAMMAZIONE CORRETTA VA FATTA COSÌ:

COMPOSITORE	TITOLO DELLA COMPOSIZIONE
AIEZZA	UN PALCO ALL'OPERA
BIZET-AIEZZA	CARMEN PRELUDIO
BIZET-AIEZZA	HABANERA
VERDI-AIEZZA	TRAVIATA-PRELUDIO
VERDI-AIEZZA	LIBIAMO NE' LIETI CALICI
VERDI-AIEZZA	DI PROVENZA
VERDI-AIEZZA	RIGOLETTO PRELUDIO
VERDI-AIEZZA	QUESTA O QUELLA
VERDI-AIEZZA	LA DONNA È MOBILE
PUCCINI-AIEZZA	VISSI D'ARTE
PUCCINI-AIEZZA	E LUCEVAN LE STELLE
BELLINI-AIEZZA	CASTA DIVA
ROSSINI-AIEZZA	LARGO AL FACTOTUM
PUCCINI-AIEZZA	NESSUN DORMA
AIEZZA	MORENA
AIEZZA	ROSITA

Dello Stesso Autore:

Santa Rita— Karol -Prekursur—Molisana— Venere—
Assomusica— Far West—Maresciallo Pascolla— ecc-

Allegro ♩ = 124

Entrata n.1 (Buonasera)

Pasquale Aiezza

programmare sui bollettini SIAE

Aiezza - un palco all'opera

tr

1. 2.

1. 2.

Un Palco All'Opera

1. Preludio (Carmen)

programmare sui bollettini SIAE

Aiezza - un palco all'opera

Bizet Aiezza - Carmen

Allegro Giocoso ♩ = 116

78 *ottavino*
ff *trm*

84 *trm* *trm*

91 *pp*

100 *ff*

107 *p* *ff*

115 *trm* *trm*

122 *trm*

128 **23** *p* 3

154 *ff* *ff*

159 **6** *trm* *trm*

172 5

178

184

191

programmare sui bollettini SIAE
Aiezza - un palco all'opera
Bizet Aiezza - Habanera

2. Habanera (Carmen)

197 **Allegretto quasi andantino** ♩ = 72 15

216

223

239

246

256

6
3. Preludio atto 1° (La traviata)

programmare sui bollettini SIAE
Aiezza - un palco all'opera
Verdi Aiezza - Traviata preludio

Adagio ♩ = 66

Flauto In mancanza piccolo mib

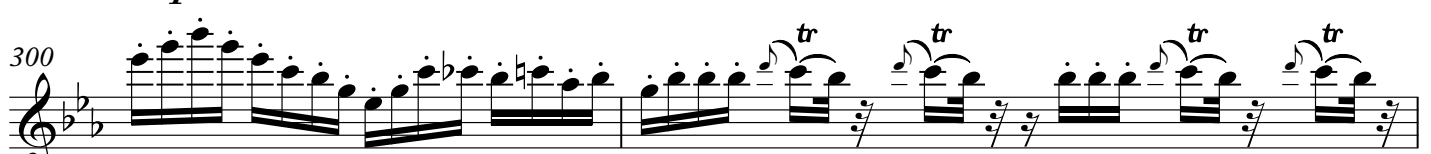
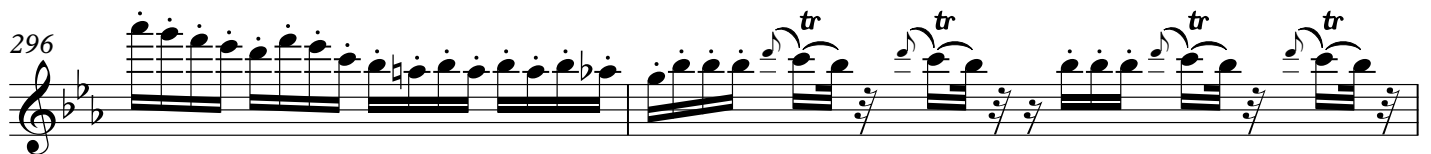
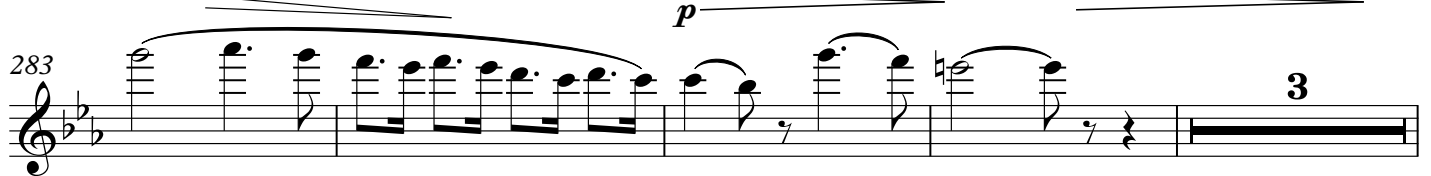
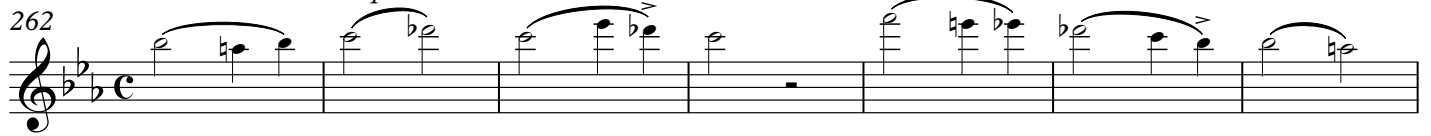

304

306

308

Ottv.

pp

4. Brindisi (La traviata)

programmare sui bollettini SIAE
Aiezza - un palco all'opera
Verdi Aiezza - Libiamo nei lieti calici

Allegretto $\text{♩} = 69$

311

Ottavino
Ottv.

322

f *p* Vuota

332

2 6 6

pp *pp*

351

3 6 3

371

2 1. *f* *p* *f*

383

2. *f*

394

p *f*

404

2 6

Flauto ed Ottavino

8 420

4

pp

433

443

451

tr

ff

5- Di Provenza (La Traviata)

programmare sui bollettini SIAE

Aiezza - un palco all'opera

Verdi Aiezza - Di Provenza

Andante più tosto mosso ♩ = 60

Flauto I

461

p

rall.

465

A Tempo

4

3

477

2

rall.

482

1.

2.

rall.

Ottv.

6- Preludio (Rigoletto)

9
 programmare sui bollettini SIAE
 Aiezza - un palco all'opera
 Verdi Aiezza - Rigoletto Preludio

488 **Andante sostenuto** ♩ = 66
 Ottavino **14**

507 **ff**

511 **8** *mf* **f** **ff** Fl.

7- Questa o quella (Rigoletto)

programmare sui bollettini SIAE
 Aiezza - un palco all'opera
 Verdi - Aiezza Questa o Quella

523 **Allegretto** ♩ = 80

564 *mf* **ff**

8- la donna è mobile (Rigoletto)

programmare sui bollettini SIAE
 Aiezza - un palco all'opera
 Verdi - Aiezza La donna è mobile

571 **Allegretto** ♩ = 138

603 Solo Flauto **3** **3** **3**

610 **3** **3** **3** **24** **1.** **2.**

9- Vissi D'Arte (Tosca)

programmare sui bollettini SIAE
Aiezza - un palco all'opera
Puccini Aiezza - vissi d'arte

And.te Lento Appassionato ♩=40

616 **poco rit..** **poco rall. A Tempo** ♩=40 Flauto II

9 2 2 5

p

636 *f* *pp* 3 3 5

646 ottavino *mf* *f* 6 *p* *pp* Fl.

10- E Lucevan le Stelle (Tosca)

programmare sui bollettini SIAE
Aiezza - un palco all'opera
Puccini - Aiezza e lucevan le stelle

651 Flauto *rit..* *rit.* *rit..* *rit..* *rit..*

4 solo I 3

p *p*

Andante lento appassionato molto

rit.. Andante **Tempo** *rit..*

con grande sentimento

664 2 *pp*

670 *rit..* *con anima* *f* 3

677 *f*

681 *p* *rall..* *p* *p* 6 12/8

11 Casta Diva (Norma)

programmare sui bollettini SIAE

Aiezza - un palco all'opera

Bellini - Aiezza Casta diva

Flauto ed Ottavino

Andante sostenuto assai

SOLO I flauto

685 **3**

pp

691

694

697 **12**

p

712 **5** II flauto

ff

719

722 **13**

p

737 **7** Ottv.

ff

12- Largo al Factotum (Barbiere di Siviglia)

programmare sui bollettini SIAE

Aiezza - un palco all'opera

Rossini - Aiezza Largo al factotum

Allegro vivace

Ottavino

745 **2**

f

Flauto ed Ottavino

750 *f* *f* VUOTA Ottavino

756 *p* *f* *p* VUOTA 2 9 suona in mancanza del Flauto

771 *mf* *cresc.....* suona

776 *mf* *cresc.....*

780 *f* *ff* 4

787 *ff* *f* *f* VUOTA 2 2 3

798 *f* *p* *f* 2 Flauto solo I

807 3

816 *f* Ottavino 2

823 *f* *f* VUOTA Ottavino 2

830 *p* *f* *f* *f* *f*

Flauto ed Ottavino

837 13
f *f* *f* *cresc.....* 4

844 *f*

853 *p* *p*

861 *p* 5 Flauto

873

880 16 *Flauto solo I*

902 13 *suona in mancanza del Flauto* *suona*
p *mf*

919 *cresc.....* *mf*

924 *cresc.....*

927 *f* 4 5

Flauto ed Ottavino

14937

b_♭ *e_♭* *b_♭* *e_♭* *b_♭* *e_♭* *e_♭* *#e_♭*

948

4 **11** suona in mancanza del Flauto

p

964

suona

mf *cresc.....*

969

mf *cresc.....*

973

4

f

980

4

p

990

4

f > f > f >

1000

f > f > f > f > f >

1009

f

1014

4

f

16

1139 *p* *f*

1151 3 3 3 3

1160 3 3 3

1169 3 3 3

1177 3 3 3

1183 *ff*

1189 1. *tr* 2. *tr*

15 - Inno di Mameli

1197 $\text{♩} = 110$

1201

1206

1212

Flauto ed Ottavino

1218

1224

1229

1234

dolce

1239

Scarica Gratis:

www.pasqualeaiezza.it

Note.

Cari Maestri Direttori, dietro a queste 138 pagine di partitura ci sono ore e ore di lavoro e di studio, vi prego di premiare la nostra buona volontà e di programmare i brani eseguiti sui bollettini SIAE. Solo se continuate a programmare ciò che realmente suonate ci date la possibilità di continuare a lavorare per voi.

Info linee 3286292143

II Flauto

PASQUALE AIEZZA

UN PALCO ALL'OPERA

*Selezione di romanze celebri tratte dal repertorio
operistico Italiano e Francese
Elaborazione per orchestra di fiati
del Maestro Pasquale Aiezza*

Scarica Gratis:

www.pasqualeaiezza.it

Amadeus
SPETTACOLI

INFO LINEE 3286292143

AVVERTENZE

PER EVITARE SANZIONI (DAGLI ACCERTATORI DELL'UFFICIO TECNICO MUSICALE DELLA SIAE) VI RICORDO CHE "PER GLI ZIBALDONI (POT-POURRI O MIX) È OBBLIGATORIO INDICARE IN RIGHE SEPARATE, I COGNOMI DEI COMPOSITORI ED ELABORATORI E I TITOLI DEI RISPETTIVI PEZZI".

QUINDI UNA PROGRAMMAZIONE CORRETTA VA FATTA COSÌ:

COMPOSITORE	TITOLO DELLA COMPOSIZIONE
AIEZZA	UN PALCO ALL'OPERA
BIZET-AIEZZA	CARMEN PRELUDIO
BIZET-AIEZZA	HABANERA
VERDI-AIEZZA	TRAVIATA-PRELUDIO
VERDI-AIEZZA	LIBIAMO NE' LIETI CALICI
VERDI-AIEZZA	DI PROVENZA
VERDI-AIEZZA	RIGOLETTO PRELUDIO
VERDI-AIEZZA	QUESTA O QUELLA
VERDI-AIEZZA	LA DONNA È MOBILE
PUCCINI-AIEZZA	VISSI D'ARTE
PUCCINI-AIEZZA	E LUCEVAN LE STELLE
BELLINI-AIEZZA	CASTA DIVA
ROSSINI-AIEZZA	LARGO AL FACTOTUM
PUCCINI-AIEZZA	NESSUN DORMA
AIEZZA	MORENA
AIEZZA	ROSITA

Dello Stesso Autore:

Santa Rita— Karol -Prekursur—Molisana— Venere—
Assomusica— Far West—Maresciallo Pascolla— ecc-

Un Palco All'Opera

Entrata n.1 (Buonasera)

Pasquale Aiezza
programmare sui bollettini SIAE
Aiezza - un palco all'opera

Allegro ♩ = 124

ff

f

5

13

1. 2.

f

21

31

41

ff

51

ff f

59

68

72

2/4

Un Palco All'Opera

4

1. Preludio (Carmen)

programmare sui bollettini SIAE

Aiezza - un palco all'opera

Bizet Aiezza - Carmen

78 **Allegro Giocoso** ♩ = 116 *tr*

ff

83 *tr*

p

90

p

96

p

102

ff

108 *tr*

p *ff*

115 *tr*

p

122 *tr*

p

128 **23**

*p*³

154

ff *ff*

Flauto II

espressivo

160 *trm* *p* *f* *3* *3* *5*

169 *trm* *p* *f* *3* *3*

176 *ff* *3* *ff* *trm*

182 *trm*

188 *trm*

192 *trm* *b*

2. Habanera (Carmen)

programmare sui bollettini SIAE
Aiezza - un palco all'opera
Bizet Aiezza - Habanera

197 Allegretto quasi andantino $\text{♩} = 72$ *3* *7*

213 *pp* *3*

219 *3* *3* *3*

225 *f* *7* *2* *f* *2*

Flauto II

6 240

p

247

f

256

ff

ff

3. Preludio atto 1° (La traviata)

programmare sui bollettini SIAE
Aiezza - un palco all'opera
Verdi Aiezza - Traviata prelude

Adagio ♩ = 66

In mancanza piccolo mib

262

pp

269

276 *allarg.* **A Tempo** *con espressione*

p

282

287 *8va*

pp

291 (8)

294 *8va*

Flauto II

297 7

298 *8va* | *p*

301 *8va* |

302 *8va* |

305

307 *8va* |

309 (8) | *pp*

4. Brindisi (La traviata)

programmare sui bollettini SIAE
Aiezza - un palco all'opera
Verdi Aiezza - Libiamo nei lieti calici

311 **Allegretto** ♩ = 69

f *p*

320 *f*

Vuota

328 *p* 2 6

Flauto II

8

340 *pp* 6 *pp*

353 3 6 3 2

373 1. *f* *p* *f*

383 2. *f*

393 *p* *f*

403 2

414 6 3 *pp*

432 Cresc..... a pocoa poco....

442

450 *tr* *ff*

Flauto II

5- Di Provenza (La Traviata)

programmare sui bollettini SIAE⁹
Aiezza - un palco all'opera
Verdi Aiezza - Di Provenza

Andante più tosto mosso ♩ = 60

461 Flauto III *p* *rall.*

465 **A Tempo**

476 *rall.*

483 *rall.*

6- Preludio (Rigoletto)

programmare sui bollettini SIAE
Aiezza - un palco all'opera
Verdi Aiezza - Rigoletto Preludio

Andante sostenuto ♩ = 66

488 **14** *ff* *ff*

507 *ff*

510 *dim.....* **7**

519 *mf* *f* *ff*

7- Questa o quella (Rigoletto)

programmare sui bollettini SIAE

Aiezza - un palco all'opera

Verdi - Aiezza Questa o Quella

523 **Allegretto** $\text{♩} = 80$

564

mf *ff*

8- la donna è mobile (Rigoletto)

programmare sui bollettini SIAE

Aiezza - un palco all'opera

Verdi - Aiezza La donna è mobile

571 **Allegretto** $\text{♩} = 138$

f *p*

597

608

9- Vissi D'Arte (Tosca)

And.te Lento Appassionato ♩=40

programmare sui bollettini SIAE

Aiezza - un palco all'opera

Puccini Aiezza - vissi d'arte

poco rit.. poco rall. A Tempo ♩=40

dolcissimo e con gran sentimento

616

632

638

643

647

10- E Lucevan le Stelle (Tosca)

programmare sui bollettini SIAE

Aiezza - un palco all'opera

Puccini - Aiezza e lucevan le stelle

rit.. Andante lento appassionato molto

rit. solo I

rit..

651 Flauto II

661

Flauto II

12

Andante

Tempo

rit..

con grande sentimento

666

671

677

681

11 Casta Diva (Norma)

programmare sui bollettini SIAE

Aiezza - un palco all'opera

Bellini - Aiezza Casta diva

Flauto II

Andante sostenuto assai

SOLO I Flauto

685

690

693

696

699

718

Flauto II

721 13

736 7

p *ff*

12- Largo al Factotum (Barbiere di Siviglia)

programmare sui bollettini SIAE
Aiezza - un palco all'opera
Rossini - Aiezza Largo al factotum

Allegro vivace

745 2

751 2

f VUOTA

758 9

p *f* *p* *f* VUOTA

771

776 mf cresc.....

780 4 f ff

787 2 2 f f

795 3 2 2 f p f

ff VUOTA *f* *p* *f*

Flauto II

14805 Flauto solo I

3

814

820

f Flauto

VUOTA

f

827

p *f* *f* *f*

835

f *f* *f* *f* *cresc.....*

843

851

p *p*

859

3

867

f *p*

874

16

896 Flauto solo I

Flauto II

902 **13** *p*

919 *mf*

924 *cresc.....* *f*

930 4 5 *b* *e* *b* *e* *b* *e*

944 4 11

961 *p*

966 *mf* *cresc.....*

971 *f* 4

977 *p*

984 4

989 4

Flauto II

1695

1005

13 - Nessun Dorna(Turandot)

programmare sui bollettini SIAE
Aiezza - un palco all'opera
Puccini Aiezza - nessun dorma

1018 **Andante Sostenuto**

Flauto II *pp* *ottavino* *pp*

1024

p

1032

mf *poco rit..*

1039

p < f *poco rit..*

Larghissimo

1046

p *ff*

1052

pp *f*

1056

pp *f*

14 - Rosita

programmare sui bollettini SIAE
Aiezza - un palco all'opera
Aiezza - Rosita

1061 **Paso Doble** ♩ = 120

ff

1068

ff

1078

p *ff*

1089

p

1099

ff

1109

p *ff* *sf*

1118

19

Flauto II

18

1138 *p*

1150 *f* 3 3 3

1159 3 3 3

1167 3 3 3

1175 3 3 3 3

1182 *ff*

1188 1. *tr* 2. *tr*

15 - Inno di Mameli

1197 $\text{♩} = 110$

1201

1206

Flauto II

1212

1218

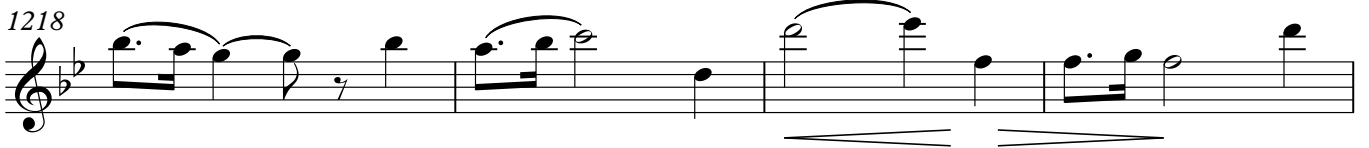

1222

1226

1231

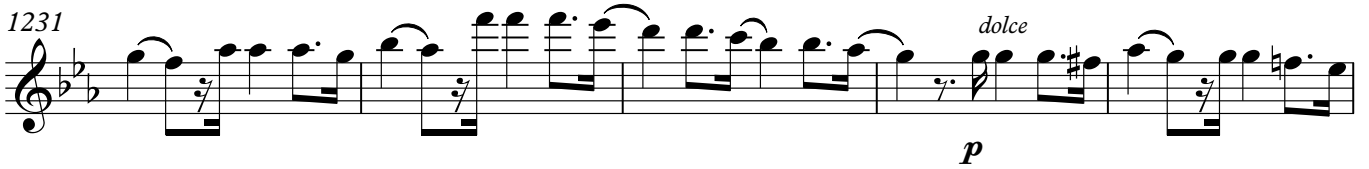

1236

1240

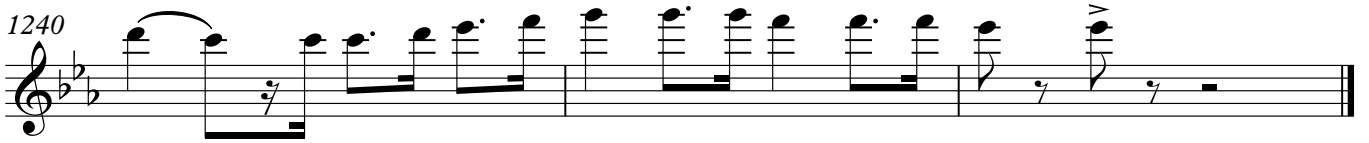

Scarica Gratis:

www.pasqualeaiezza.it

Note.

Cari Maestri Direttori, dietro a queste 138 pagine di partitura ci sono ore e ore di lavoro e di studio, vi prego di premiare la nostra buona volontà e di programmare i brani eseguiti sui bollettini SIAE. Solo se continuate a programmare ciò che realmente suonate ci date la possibilità di continuare a lavorare per voi.

Info linee 3286292143

Sax Soprano in Sib

PASQUALE AIEZZA

**UN PALCO
ALL'OPERA**

*Selezione di romanze celebri tratte dal repertorio
operistico Italiano e Francese
Elaborazione per orchestra di fiati
del Maestro Pasquale Aiezza*

Scarica Gratis:

www.pasqualeaiezza.it

Amadeus
SPETTACOLI

INFO LINEE 3286292143

AVVERTENZE

PER EVITARE SANZIONI (DAGLI ACCERTATORI DELL'UFFICIO TECNICO MUSICALE DELLA SIAE) VI RICORDO CHE "PER GLI ZIBALDONI (POT-POURRI O MIX) È OBBLIGATORIO INDICARE IN RIGHE SEPARATE, I COGNOMI DEI COMPOSITORI ED ELABORATORI E I TITOLI DEI RISPETTIVI PEZZI".

QUINDI UNA PROGRAMMAZIONE CORRETTA VA FATTA COSÌ:

COMPOSITORE	TITOLO DELLA COMPOSIZIONE
AIEZZA	UN PALCO ALL'OPERA
BIZET-AIEZZA	CARMEN PRELUDIO
BIZET-AIEZZA	HABANERA
VERDI-AIEZZA	TRAVIATA-PRELUDIO
VERDI-AIEZZA	LIBIAMO NE' LIETI CALICI
VERDI-AIEZZA	DI PROVENZA
VERDI-AIEZZA	RIGOLETTO PRELUDIO
VERDI-AIEZZA	QUESTA O QUELLA
VERDI-AIEZZA	LA DONNA È MOBILE
PUCCINI-AIEZZA	VISSI D'ARTE
PUCCINI-AIEZZA	E LUCEVAN LE STELLE
BELLINI-AIEZZA	CASTA DIVA
ROSSINI-AIEZZA	LARGO AL FACTOTUM
PUCCINI-AIEZZA	NESSUN DORMA
AIEZZA	MORENA
AIEZZA	ROSITA

Dello Stesso Autore:

Santa Rita— Karol -Prekursur—Molisana— Venere—
Assomusica— Far West—Maresciallo Pascolla— ecc-

Sax Soprano

Un Palco All'Opera

Pasquale Aiezza

Entrata n.1 (Buonasera)

programmare sui bollettini SIAE

Aiezza - un palco all'opera

Allegro ♩ = 124

6

5

13

21

30

40

49

57

65

71

Un Palco All'Opera

1. Preludio (Carmen)

programmare sui bollettini SIAE

Aiezza - un palco all'opera

Bizet Aiezza - Carmen

78 **Allegro Giocoso** ♩ = 116

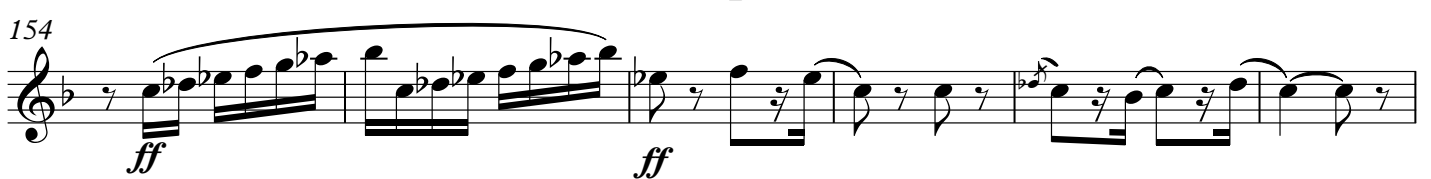
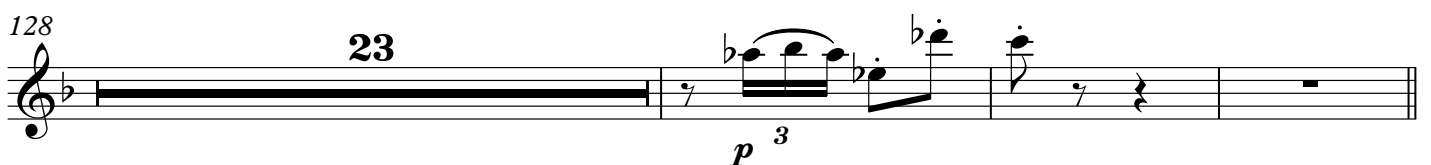
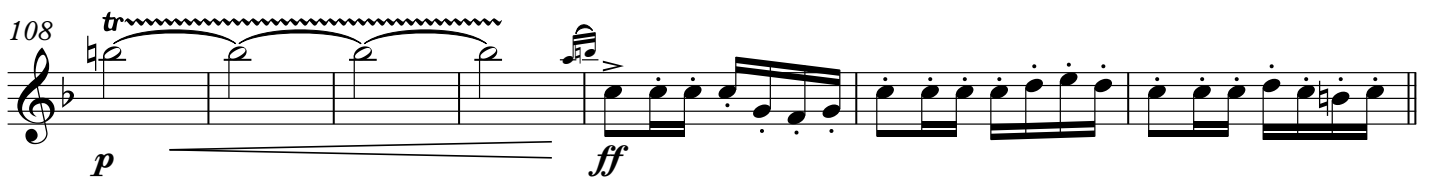
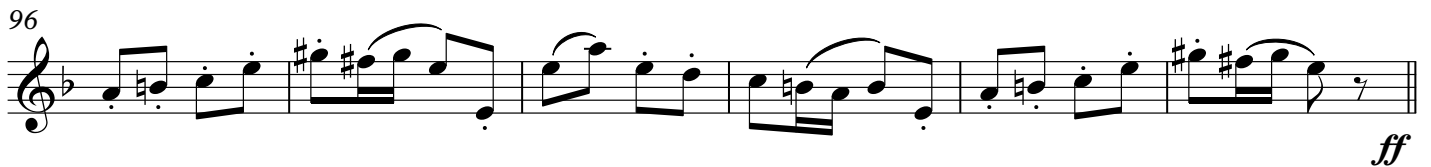

169 *trm* *trm* *f* ³ *ff* ³

177 *ff* *trm*

184 *trm* *trm*

191 *trm*

2. Habanera (Carmen)

programmare sui bollettini SIAE

Aiezza - un palco all'opera

Bizet Aiezza - Habanera

197 Allegretto quasi andantino $\text{♩} = 72$

3 15

216 *pp* 3 3

223 3 7 2 *f* *f* *p*

238 2 *p*

246 2 2 *f* *f*

256 1. 2. *ff* *ff*

3. Preludio atto 1° (La traviata)

programmare sui bollettini SIAE
Aiezza - un palco all'opera
Verdi Aiezza - Traviata preludio

262 **Adagio** ♩ = 66

15

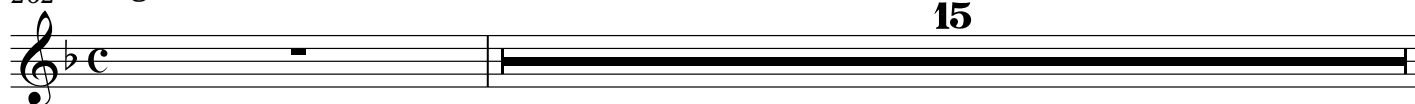

278 **A Tempo** con espressione

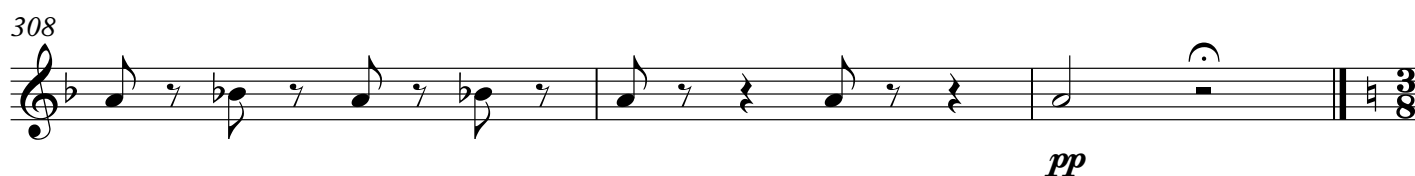
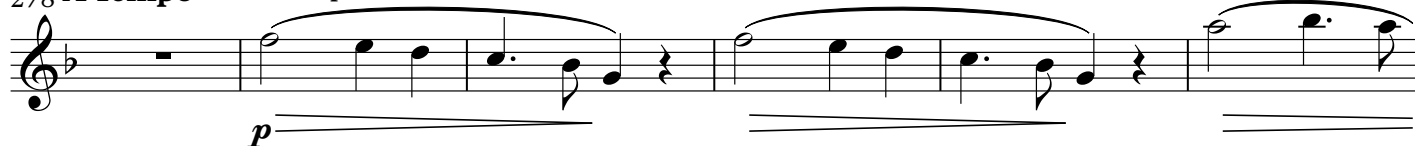

Sax Soprano

4. Brindisi (La traviata)

programmare sui bollettini SIAE
Aiezza - un palco all'opera
Verdi Aiezza - Libiamo nei lieti calici

311 Allegretto ♩ = 69

Sax Soprano

6

420

3

pp

433

Cresc..... a pocoa poco....

443

452

ff

5- Di Provenza (La Traviata)

programmare sui bollettini SIAE
Aiezza - un palco all'opera
Verdi Aiezza - Di Provenza

Andante più tosto mosso ♩ = 60

461

p

rall.

465 A Tempo

4

3

476

2

rall.

1.

483

2.

rall..

6- Preludio (Rigoletto)

programmare sui bollettini SIAE
Aiezza - un palco all'opera
Verdi Aiezza - Rigoletto Preludio

488 **Andante sostenuto** ♩ = 66
14

507 *ff*

510 *dim.....*
7 *mf* *f*

521 *ff*

7- Questa o quella (Rigoletto)

programmare sui bollettini SIAE
Aiezza - un palco all'opera
Verdi - Aiezza Questa o Quella

523 **Allegretto** ♩ = 80

526 3 22

555 2 2 *mf*

565 1. 2. *ff*

8
8- la donna è mobile (Rigoletto)

programmare sui bollettini SIAE
Aiezza - un palco all'opera
Verdi - Aiezza La donna è mobile

571 -Allegretto ♩ 138

584

603

609

9- Vissi D'Arte (Tosca)

programmare sui bollettini SIAE
Aiezza - un palco all'opera
Puccini Aiezza - vissi d'arte

616 *And.te Lento Appassionato* ♩=40 **poco rit.** **poco rall.**

629 **A Tempo** ♩=40

640

645

Sax Soprano

10- E Lucevan le Stelle (Tosca)

9
programmare sui bollettini SIAE
Aiezza - un palco all'opera
Puccini - Aiezza e lucevan le stelle

651 *rit.. Andante lento appassionato molto* **4** *rit..* **7** *rit..* **2** *rit..*

Sax Soprano

666 *Andante Tempo* **2** *rit..* **2** *rit..* **3** *rit..* **2**

678 *f* *pp* *rall..* *pp* *p*

11 Casta Diva (Norma)

programmare sui bollettini SIAE
Aiezza - un palco all'opera
Bellini - Aiezza Casta diva

Sax Soprano

685 *Andante sostenuto assai* **7** *pp*

695 SOLO *p*

699 **12** *p* *ff*

713 **4**

720 *p*

723 **11**

Sax Soprano

10

736 *p* *ff*

739 *pp* *pp*

12- Largo al Factotum (Barbiere di Siviglia)

programmare sui bollettini SIAE
Aiezza - un palco all'opera
Rossini - Aiezza Largo al factotum

745 **Allegro vivace** *f* *f* **2** **VUOTA**

753 *f* Sax Soprano *p* *f*

760 **17** *mf* *cresc.....*

780 *f* *ff* **4**

787 *ff* *p* *f* **2**

794 *f* *p* *p* *f* **3** **VUOTA**

803 **4** **3**

814 *f* **2**

VUOTA

822 *f* *f* **2**

830 *p* *f* *f* *f* *f*

837 *f* *f* *f* *cresc.....* **4**

845 *f* *p*

854 *p* *p*

862 **3**

871

879 **18**

902 **21** *mf* *cresc.....*

926 *f* **4** **5**

937 *e.* *b.e.* *e.* *b.e.* *e.* *e.* *e.*

945 **4** **19**

Sax Soprano

12

969

mf *cresc.....* *f*

974

4

981

4

p

990

4

f > *f* > *f* > *f* > *f* >

999

f > *f* > *f* > *f* > *f* > *f* >

1008

1013

4

13 - Nessun Dorna(Turandot)

13
programmare sui bollettini SIAE
Aiezza - un palco all'opera
Puccini Aiezza - nessun dorma

1018 **Andante Sostenuto**

14 - Rosita

programmare sui bollettini SIAE

Aiezza - un palco all'opera

Aiezza - Rosita

1061 **Paso Doble** ♩ = 120

ff

1069 *ff*

1078 *p* *ff*

1088 *p*

1096 *ff*

1105 *p*

1111 *f* *ff* *sf*

1118 *p*

1145 *f*

1154

1162

1170

1177

1183

1190

15 - Inno di Mameli

1197 ♩ = 110

1201

1206

1211

1217

1222

Sax Soprano

16

1226

1231

1236

1239

o b o e

PASQUALE AIEZZA

**UN PALCO
ALL'OPERA**

*Selezione di romanze celebri tratte dal repertorio
operistico Italiano e Francese
Elaborazione per orchestra di fiati
del Maestro Pasquale Aiezza*

Scarica Gratis:

www.pasqualeaiezza.it

Amadeus
SPETTACOLI

INFO LINEE 3286292143

AVVERTENZE

PER EVITARE SANZIONI (DAGLI ACCERTATORI DELL'UFFICIO TECNICO MUSICALE DELLA SIAE) VI RICORDO CHE "PER GLI ZIBALDONI (POT-POURRI O MIX) È OBBLIGATORIO INDICARE IN RIGHE SEPARATE, I COGNOMI DEI COMPOSITORI ED ELABORATORI E I TITOLI DEI RISPETTIVI PEZZI".

QUINDI UNA PROGRAMMAZIONE CORRETTA VA FATTA COSÌ:

COMPOSITORE	TITOLO DELLA COMPOSIZIONE
AIEZZA	UN PALCO ALL'OPERA
BIZET-AIEZZA	CARMEN PRELUDIO
BIZET-AIEZZA	HABANERA
VERDI-AIEZZA	TRAVIATA-PRELUDIO
VERDI-AIEZZA	LIBIAMO NE' LIETI CALICI
VERDI-AIEZZA	DI PROVENZA
VERDI-AIEZZA	RIGOLETTO PRELUDIO
VERDI-AIEZZA	QUESTA O QUELLA
VERDI-AIEZZA	LA DONNA È MOBILE
PUCCINI-AIEZZA	VISSI D'ARTE
PUCCINI-AIEZZA	E LUCEVAN LE STELLE
BELLINI-AIEZZA	CASTA DIVA
ROSSINI-AIEZZA	LARGO AL FACTOTUM
PUCCINI-AIEZZA	NESSUN DORMA
AIEZZA	MORENA
AIEZZA	ROSITA

Dello Stesso Autore:

Santa Rita— Karol -Prekursur—Molisana— Venere—
Assomusica— Far West—Maresciallo Pascolla— ecc-

Oboe

Un Palco All'Opera

Pasquale Aiezza

Entrata n.1 (Buonasera)

programmare sui bollettini SIAE
Aiezza - un palco all'opera

Allegro ♩ = 124

6 *ff* *f*

5

13 1. 2. *f*

21

30

40 *ff*

49 1. 2. *ff* *f*

57

65

71

Un Palco All'Opera

1. Preludio (Carmen)

programmare sui bollettini SIAE

Aiezza - un palco all'opera

Bizet Aiezza - Carmen

78 **Allegro Giocoso** ♩ = 116

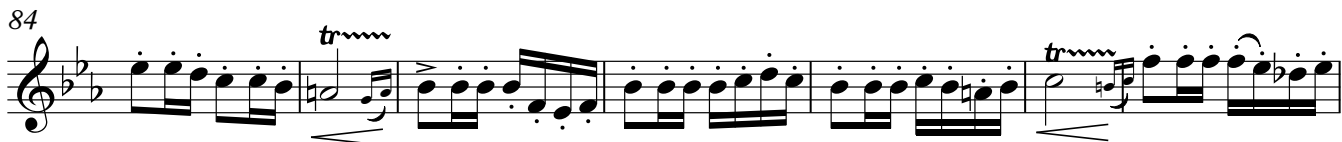
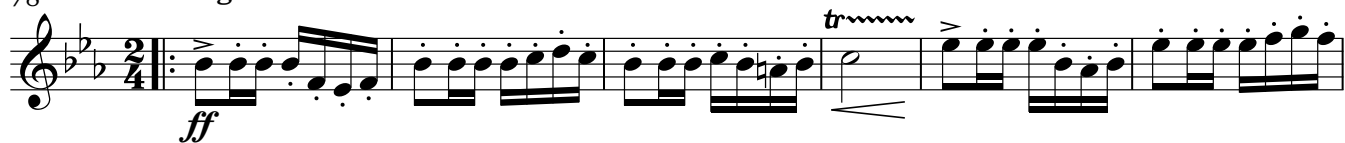

169 *tr* *tr* *f*³ *ff*³

177 *ff* *tr*

184 *tr* *tr*

191 *tr*

2. Habanera (Carmen)

programmare sui bollettini SIAE

Aiezza - un palco all'opera

Bizet Aiezza - Habanera

197 *Allegretto quasi andantino* ♩ = 72

3 15

216 *pp* 3

223 3 7 2 *f* *f* *p*

238 2 *p*

246 2 *f* *f* 2

256 1. *ff* 2

4 **3. Preludio atto 1° (La traviata)**

260 **Adagio** ♩ = 66 **15**

ff

278 **A Tempo** con espressione

p

284

289 **7**

p *pp*

300 **2**

306

308 **pp**

4. Brindisi (La traviata)

programmare sui bollettini SIAE
Aiezza - un palco all'opera
Verdi Aiezza - Libiamo nei lieti calici

311 Allegretto $\text{♩} = 69$ 

321

331 Vuota

350

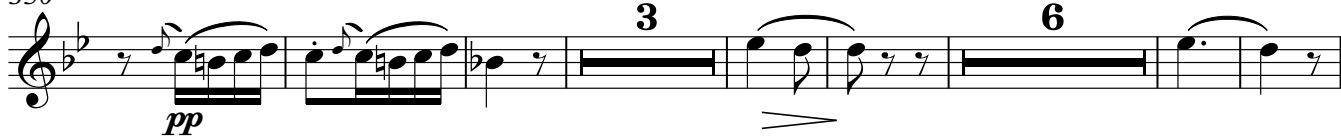

366

380

389

399

407

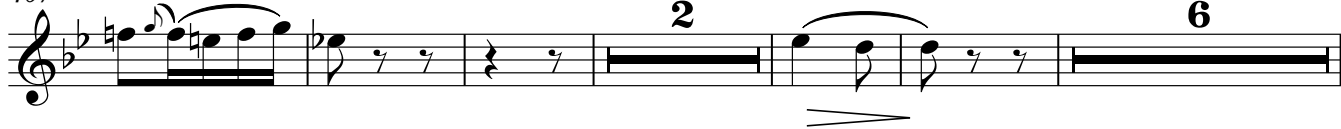

Oboe

6

420

3

pp

433

Cresc..... a pocoa poco....

443

452

ff

5- Di Provenza (La Traviata)

programmare sui bollettini SIAE
Aiezza - un palco all'opera
Verdi Aiezza - Di Provenza

Andante più tosto mosso ♩ = 60

461

p

rall.

465

A Tempo

476

2

rall.

1.

483

2.

rall.

6- Preludio (Rigoletto)

7
programmare sui bollettini SIAE
Aiezza - un palco all'opera
Verdi Aiezza - Rigoletto Preludio

488 **Andante sostenuto** ♩ = 66
14

ff *ff*

507

ff

510 *dim.....*

mf *f*

7- Questa o quella (Rigoletto)

programmare sui bollettini SIAE
Aiezza - un palco all'opera
Verdi - Aiezza Questa o Quella

521 **Allegretto** ♩ = 80

ff

526

3 22

555

mf

565

1. 2. *ff*

8- la donna è mobile (Rigoletto)

programmare sui bollettini SIAE
Aiezza - un palco all'opera
Verdi - Aiezza La donna è mobile

571 *- Allegretto* $\text{♩} = 138$

584

603

609

9- Vissi D'Arte (Tosca)

programmare sui bollettini SIAE
Aiezza - un palco all'opera
Puccini Aiezza - vissi d'arte

616 *And.te Lento Appassionato* $\text{♩} = 40$ *poco rit.* *poco rall.*

629 *A Tempo* $\text{♩} = 40$

640

645

10- E Lucevan le Stelle (Tosca)

programmare sui bollettini SIAE
Aiezza - un palco all'opera
Puccini - Aiezza e lucevan le stelle

651 *rit. Andante lento appassionato molto* **4** *rit.* **7** *rit.* **2** *rit.*

666 **Andante Tempo** *rit.* **2** **2** **3** *f* **2**

678 *f* *pp* *pp* **rall.**

11 Casta Diva (Norma)

programmare sui bollettini SIAE
Aiezza - un palco all'opera
Bellini - Aiezza Casta diva

684 **Andante sostenuto assai** **7**

695 **SOLO** *p*

699 **12** *p* *ff*

713 **4**

720 *p*

723 **11**

Oboe

VUOTA

822 *f* *f* **2**

830 *p* *f* *f* *f* *f*

837 *f* *f* *f* *cresc.....* **4**

845 *f* *p*

854 *p* *p*

862 **3**

871

879 **18**

902 **21** *mf* *cresc.....*

926 *f* **4** **5**

937

945 **4** **19**

Oboe

12

969

mf *cresc.....* *f*

974

4

981

4

p

990

4

f > *f* >

999

f > *f* > *f* > *f* > *f* > *f* >

1008

1013

4

13 - Nessun Dorma (Turandot)

programmare sui bollettini SIAE
Aiezza - un palco all'opera
Puccini Aiezza - nessun dorma

1018 **Andante Sostenuto**

Oboe

pp *pp*

1029

p

1037

p *f* poco rit. poco rit.

1045 **Larghissimo**

p *ff*

1051

p *ff*

1055

pp *ff*

Oboe
14 - Rosita

programmare sui bollettini SIAE
Aiezza - un palco all'opera
Aiezza - Rosita

1061 **Paso Doble** ♩ = 120

ff *tr* 1.

1069

ff 2. 1.

1078

2. *tr* *p* *ff*

1088

p

1096

ff

1105

p

1111

f *ff* *sf*

1118

19 *p*

1145

f 3

1155

3 3

1164

1173

1181

1188

15 - Inno di Mameli

1196

♩ = 110

1201

1206

1211

1217

1222

1226

Oboe

16

1231 *dolce*
p

1236 *cresc.*

1239

Clarinetto piccolo in Mib

PASQUALE AIEZZA

**UN PALCO
ALL'OPERA**

*Selezione di romanze celebri tratte dal repertorio
operistico Italiano e Francese
Elaborazione per orchestra di fiati
del Maestro Pasquale Aiezza*

Scarica Gratis:

www.pasqualeaiezza.it

Amadeus
SPETTACOLI

INFO LINEE 3286292143

AVVERTENZE

PER EVITARE SANZIONI (DAGLI ACCERTATORI DELL'UFFICIO TECNICO MUSICALE DELLA SIAE) VI RICORDO CHE "PER GLI ZIBALDONI (POT-POURRI O MIX) È OBBLIGATORIO INDICARE IN RIGHE SEPARATE, I COGNOMI DEI COMPOSITORI ED ELABORATORI E I TITOLI DEI RISPETTIVI PEZZI".

QUINDI UNA PROGRAMMAZIONE CORRETTA VA FATTA COSÌ:

COMPOSITORE	TITOLO DELLA COMPOSIZIONE
AIEZZA	UN PALCO ALL'OPERA
BIZET-AIEZZA	CARMEN PRELUDIO
BIZET-AIEZZA	HABANERA
VERDI-AIEZZA	TRAVIATA-PRELUDIO
VERDI-AIEZZA	LIBIAMO NE' LIETI CALICI
VERDI-AIEZZA	DI PROVENZA
VERDI-AIEZZA	RIGOLETTO PRELUDIO
VERDI-AIEZZA	QUESTA O QUELLA
VERDI-AIEZZA	LA DONNA È MOBILE
PUCCINI-AIEZZA	VISSI D'ARTE
PUCCINI-AIEZZA	E LUCEVAN LE STELLE
BELLINI-AIEZZA	CASTA DIVA
ROSSINI-AIEZZA	LARGO AL FACTOTUM
PUCCINI-AIEZZA	NESSUN DORMA
AIEZZA	MORENA
AIEZZA	ROSITA

Dello Stesso Autore:

Santa Rita— Karol -Prekursur—Molisana— Venere—
Assomusica— Far West—Maresciallo Pascolla— ecc-

Un Palco All'Opera

Entrata n.1 (Buonasera)

Pasquale Aiezza
programmare sui bollettini SIAE
Aiezza - un palco all'opera

Allegro $\text{♩} = 124$

ff

6

5

13

1. 2.

f

21

31

41

ff

51

2. f

59

68

Un Palco All'Opera

Clarinetto in MI \flat 1. Preludio (Carmen)

programmare sui bollettini SIAE
Aiezza - un palco all'opera
Bizet Aiezza - Carmen

76 *Allegro Giocoso* ♩ = 116 *trm*

ff

83 *trm*

trm

90 *p*

95 *ff*

102

108 *p* *ff*

115 *trm*

trm

122 *trm*

trm

128 **23** *p*³

154 *ff* *ff*

Clarinetto in MIb

160 *espressivo* 5

169 *trm* *trm* *p*

176 *ff* *ff* *trm*

183 *trm* *trm*

190

193 *trm*

2. Habanera (Carmen)

programmare sui bollettini SIAE
Aiezza - un palco all'opera
Bizet Aiezza - Habanera

197 *Allegretto quasi andantino* ♩ = 72

3 7

213 *pp* 3

219 3 3 3

225 7 2 2

f *f*

Clarinetto in MI \flat

6 240

p

f *f*

256 1. *ff* 2. *ff*

3. Preludio atto 1° (La traviata)

programmare sui bollettini SIAE
Aiezza - un palco all'opera
Verdi Aiezza -Traviata preludio

262 **Adagio** ♩ = 66

pp

269

276 allarg.... **A Tempo** *p* con espressione

282

287 *pp*

291

293

Clarinetto in MI \flat

295 7

297 *tr* *tr* *tr* *tr*

298 *tr* *tr* *tr* *tr*

300 *p*

302 *tr* *tr* *tr* *tr*

305

307 *pp*

4. Brindisi (La traviata)

programmare sui bollettini SIAE
Aiezza - un palco all'opera
Verdi Aiezza - Libiamo nei lieti calici

311 **Allegretto** $\text{♩} = 69$

f *p*

320 *f*

328 *p* Vuota 2 5

Clarinetto in MI \flat

8 339

pp **5** *pp*

351

3 **6** **3**

370

2 *p* **1.** **f**

380

p **f** **2.**

388

f *p*

398

f

408

2 **6** **3** *pp*

427

Cresc..... a poco a poco...

437

446

tr **ff**

5- Di Provenza (La Traviata)

programmare sui bollettini SIAE
Aiezza - un palco all'opera
Verdi Aiezza - Di Provenza

Andante più tosto mosso ♩ = 60

in mancanza del flauto

459

464

rall. **A Tempo**

4

3

475

2

rall.

482

1.

2.

485

rall..

6- Preludio (Rigoletto)

programmare sui bollettini SIAE
Aiezza - un palco all'opera
Verdi Aiezza - Rigoletto Preludio

488

Andante sostenuto ♩ = 66

11

ff

505

ff

ff

509

dim.....

p

512

7

f

ff

7- Questa o quella (Rigoletto)

programmare sui bollettini SIAE
Aiezza - un palco all'opera
Verdi - Aiezza Questa o Quella

523 **Allegretto** ♩ = 80

551

559

566

8- la donna è mobile (Rigoletto)

programmare sui bollettini SIAE
Aiezza - un palco all'opera
Verdi - Aiezza La donna è mobile

Allegretto ♩ 138

571

584

596

605

610

9- Vissi D'Arte (Tosca)

11
 programmare sui bollettini SIAE
 Aiezza - un palco all'opera
 Puccini Aiezza - vissi d'arte

616 *And.te Lento Appassionato* ♩=40
 con molta dolcezza **poco rit..**

pp *mf*

626 **poco rall.** **A Tempo** ♩=40

pp

632

pp

638

pp *pp*

644

mf

648

ff *p* *pp*

10- E Lucevan le Stelle (Tosca)

programmare sui bollettini SIAE
 Aiezza - un palco all'opera
 Puccini - Aiezza e lucevan le stelle

651 *Andante lento appassionato molto*

rit.. **4** **7 rit..** **rit..** **2 rit..**

Clarinetto in MI \flat

12 **Andante** **Tempo** **rit..**
con grande sentimento

666 *pp*

671 **rit..** **con anima** *f* [3]

677 *f* *f*

681 **rall..** *p* *p*

11 Casta Diva (Norma)

programmare sui bollettini SIAE
Aiezza - un palco all'opera
Bellini - Aiezza Casta diva

Andante sostenuto assai SOLO FLAUTO

685 **3** *pp*

690

693

696

699 **12** *p* *f* **5**

718

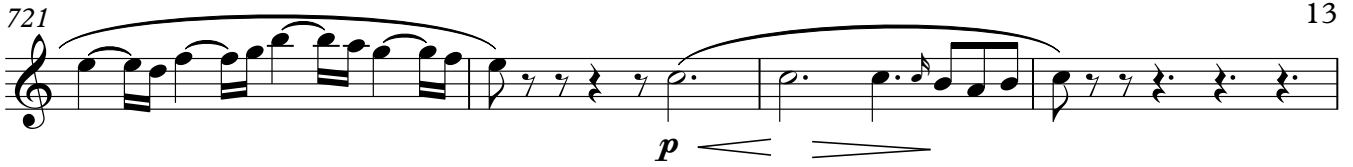
721 

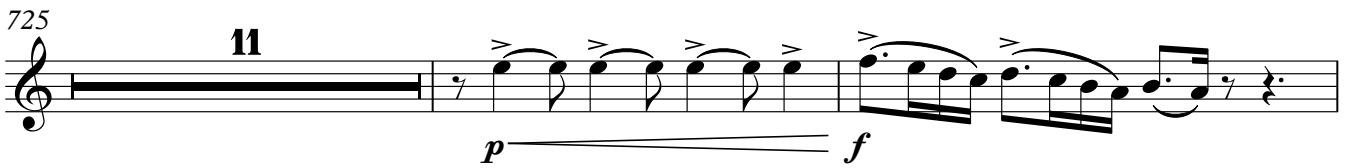
725 

738 

12- Largo al Factotum (Barbiere di Siviglia)

programmare sui bollettini SIAE
Aiezza - un palco all'opera
Rossini - Aiezza Largo al factotum

Allegro vivace

745 

750 

755 

777 

781 

789 

794 

Clarinetto in MIb

14

800

p *f*

806

813

Ottavino

f

819

VUOTA

f

825

f *p*

830

f *f* *f* *f*

836

f *f* *f* cresc..... 4

844

f *p*

852

857

863

3 *f* *p*

Clarinetto in MIb

871 15

876 9

890 2

898 2

905 15

924 f

930 4 5

944 4

953 15

972 4

978 p

Clarinetto in MI \flat

16
984

4

4

993

f > *f* > *f* > *f* > *f* >

1002

f > *f* > *f* >

1009

1013

4

13 - Nessun Dorna(Turandot)

programmare sui bollettini SIAE
Aiezza - un palco all'opera
Puccini Aiezza - nessun dorma

1018 **Andante Sostenuto** Solo

pp

pp

1024

1031

1036

2

p

1043

f

poco rit.

poco rit.

p

Larghissimo

1048 

ff

1053 

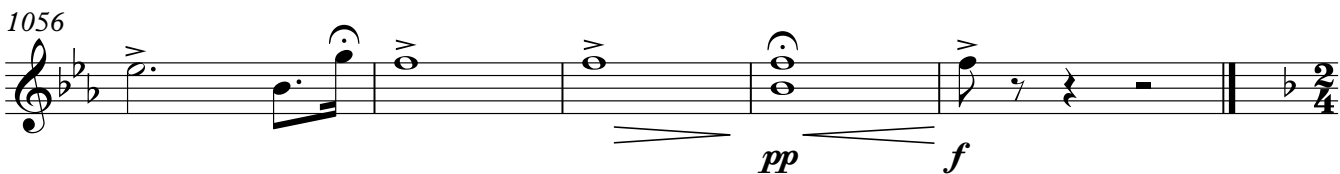
1056 

14 - Rosita

programmare sui bollettini SIAE
Aiezza - un palco all'opera
Aiezza - Rosita

1061 **Paso Doble** ♩ = 120 

ff

1069 

ff

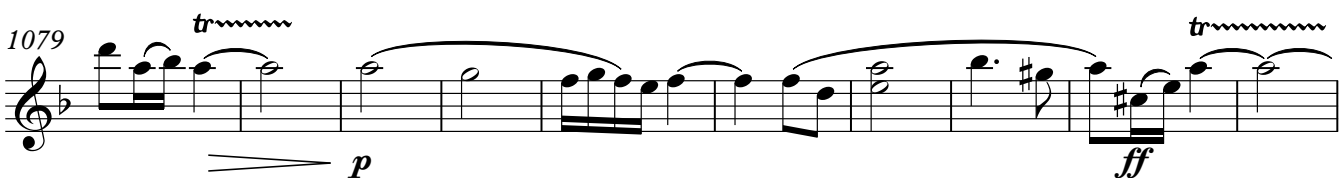
1079 

p

ff

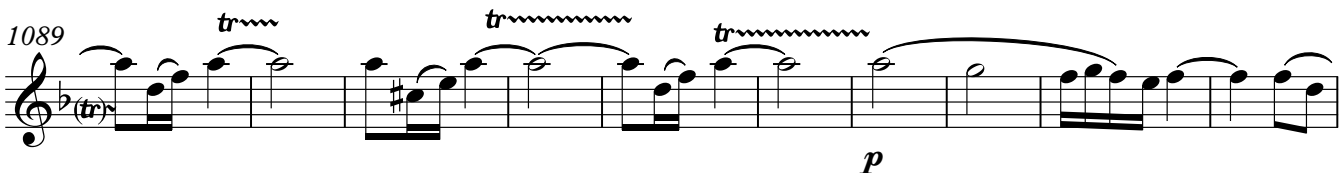
1089 

p

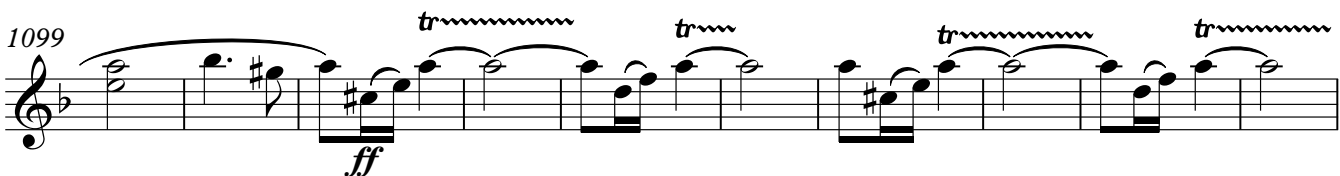
1099 

ff

1109 

p

ff

sf

Clarinetto in MIb

1211 19

1217

1222

1226

1231 *dolce*

p

1236 *cresc.*

cresc.

1240

Scarica Gratis:

www.pasqualeaiezza.it

Note.

Cari Maestri Direttori, dietro a queste 138 pagine di partitura ci sono ore e ore di lavoro e di studio, vi prego di premiare la nostra buona volontà e di programmare i brani eseguiti sui bollettini SIAE. Solo se continuate a programmare ciò che realmente suonate ci date la possibilità di continuare a lavorare per voi.

Info linee 3286292143

Clarinetto I A

PASQUALE AIEZZA

**UN PALCO
ALL'OPERA**

*Selezione di romanze celebri tratte dal repertorio
operistico Italiano e Francese
Elaborazione per orchestra di fiati
del Maestro Pasquale Aiezza*

Scarica Gratis:

www.pasqualeaiezza.it

Amadeus
SPETTACOLI

INFO LINEE 3286292143

AVVERTENZE

PER EVITARE SANZIONI (DAGLI ACCERTATORI DELL'UFFICIO TECNICO MUSICALE DELLA SIAE) VI RICORDO CHE "PER GLI ZIBALDONI (POT-POURRI O MIX) È OBBLIGATORIO INDICARE IN RIGHE SEPARATE, I COGNOMI DEI COMPOSITORI ED ELABORATORI E I TITOLI DEI RISPETTIVI PEZZI".

QUINDI UNA PROGRAMMAZIONE CORRETTA VA FATTA COSÌ:

COMPOSITORE	TITOLO DELLA COMPOSIZIONE
AIEZZA	UN PALCO ALL'OPERA
BIZET-AIEZZA	CARMEN PRELUDIO
BIZET-AIEZZA	HABANERA
VERDI-AIEZZA	TRAVIATA-PRELUDIO
VERDI-AIEZZA	LIBIAMO NE' LIETI CALICI
VERDI-AIEZZA	DI PROVENZA
VERDI-AIEZZA	RIGOLETTO PRELUDIO
VERDI-AIEZZA	QUESTA O QUELLA
VERDI-AIEZZA	LA DONNA È MOBILE
PUCCINI-AIEZZA	VISSI D'ARTE
PUCCINI-AIEZZA	E LUCEVAN LE STELLE
BELLINI-AIEZZA	CASTA DIVA
ROSSINI-AIEZZA	LARGO AL FACTOTUM
PUCCINI-AIEZZA	NESSUN DORMA
AIEZZA	MORENA
AIEZZA	ROSITA

Dello Stesso Autore:

Santa Rita— Karol -Prekursur—Molisana— Venere—
Assomusica— Far West—Maresciallo Pascolla— ecc-

Un Palco All'Opera

Clarinetto in SI \flat I A

Entrata n.1 (Buonasera)

Pasquale Aiezza

programmare sui bollettini SIAE
Aiezza - un palco all'opera

Allegro $\text{♩} = 124$

tr ~~~~~

ff

f

6

5

6

14

1. 2.

f

22

31

40

ff

49

1. 2.

ff

57

66

71

2/4

Un Palco All'Opera

2

programmare sui bollettini SIAE

Aiezza - un palco all'opera

Bizet Aiezza - Carmen

1. Preludio (Carmen)

Allegro Giocoso ♩ = 116

78 *ff* *tr*

84 *tr*

91 *p*

96

102 *ff*

108 *p* *ff*

115 *tr*

122 *tr*

128 *4* *p*

140

Clarinetto in Si \flat I A

148 *f* *p*

154 *ff*

160 *p*

169 *f*

176 *ff*

182 *ff*

188 *ff*

192 *ff*

2. Habanera (Carmen)

programmare sui bollettini SIAE
Aiezza - un palco all'opera
Bizet Aiezza - Habanera

197 **Allegretto quasi andantino** ♩ = 72

pp

214

pp

221

229

237

245

250

256

ff

3. Preludio atto 1° (La traviata)

5
 programmare sui bollettini SIAE
 Aiezza - un palco all'opera
 Verdi Aiezza - Traviata preludio

262 **Adagio** $\text{♩} = 66$

pp *pp*

269

274

allarg.

278 **A Tempo** con espressione

p

284

288

pp

291

294

297

298

p

Clarinetto in SI \flat I A

6

4. Brindisi (La traviata)

programmare sui bollettini SIAE
Aiezza - un palco all'opera
Verdi Aiezza - Libiamo nei lieti calici

Clarinetto in SI \flat I A

378 1. *f* *p* *f*

387 2. *f* *p*

397 *f*

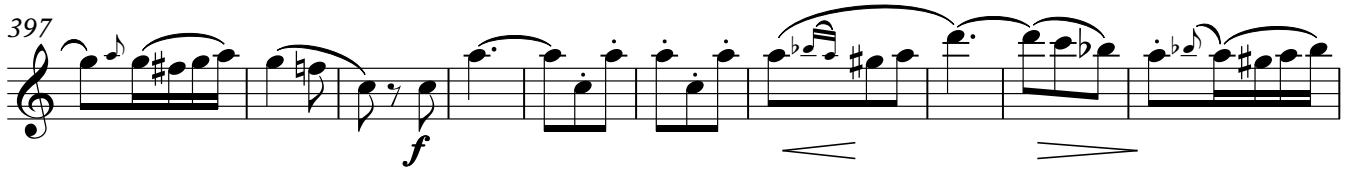

407 2 6 3

425 *pp*

435 Cresc..... a pocoa poco....

445 *tr*

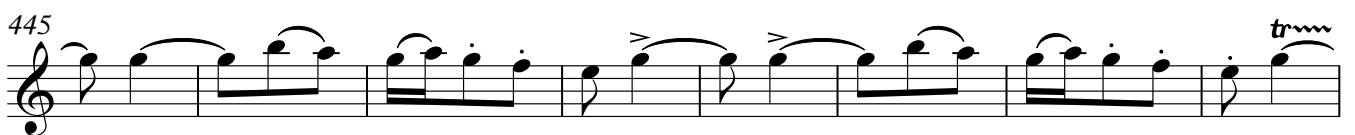

(tr) 453 *ff* 4

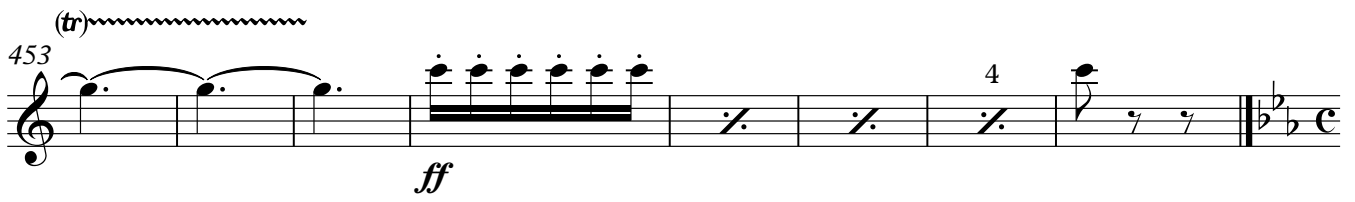

5- Di Provenza (La Traviata)

programmare sui bollettini SIAE
Aiezza - un palco all'opera
Verdi Aiezza - Di Provenza

Andante più tosto mosso ♩ = 60

461 *solo I* *rall.*

465 **A Tempo** *p*

469

473

477

481 *rall.* 1. *soli I* 2.

484 *rall..*

6- Preludio (Rigoletto)

programmare sui bollettini SIAE
Aiezza - un palco all'opera
Verdi Aiezza - Rigoletto Preludio

Andante sostenuto ♩ = 66

488 **11** *ff*

505 *ff*

510 *ff* *dim.....ff*

513 **7** *p* *f* *ff*

7- Questa o quella (Rigoletto)

programmare sui bollettini SIAE
Aiezza - un palco all'opera
Verdi - Aiezza Questa o Quella
sempre staccato

523 **Allegretto** $\text{♩} = 80$

pp

529

4

538

4

546

552

558

564

mf

568

pp *ff*

637 *sax Tenore* *Eufonium*

641 *pp* *mf*

647 *ff* *p* *pp* *pp*

10- E Lucevan le Stelle (Tosca)

Andante lento appassionato molto

programmare sui bollettini SIAE
Aiezza - un palco all'opera
Puccini - Aiezza e lucevan le stelle

651 *1° Solo rubando rit.. sostenendo*

p
dolcissimo, vagamente

656 *rit..*
rubando *mf*

661 *sost. vagamente rit.. affr... rit..*
p *mf*

666 *Andante* *Tempo* *rit..*
con grande sentimento *pp*

671 *rit..* *con anima*
f

678 *rall..*
f *p*

= *f* *f* *p*

11 Casta Diva (Norma)

programmare sui bollettini SIAE
Aiezza - un palco all'opera
Bellini - Aiezza Casta diva

685 **Andante sostenuto assai**

715

718

721

724

p

727

730

733

736

f *p*

739

742

p

12- Largo al Factotum (Barbiere di Siviglia)

programmare sui bollettini SIAE
Aiezza - un palco all'opera
Rossini - Aiezza Largo al factotum

745 *Allegro vivace*
f *p*

750 *f* *f* VUOTA Ottavino

755 *p* *p* *f* VUOTA

761 *p* soli I

766 *p* *cresc.....*

771

776 *mf* *cresc.....*

780 *f* 4 *ff*

787 *ff* *p* *f* *p*

793 *f* *p* VUOTA *f*

799 *p* *p* *f* *p* I Solo

805

813 Ottavino *f*

818 *p*

823 VUOTA *f* *f* *p*

829 *p* *f* *f* *f*

835 *f* *f* *f* *f* cresc.....

840 4 2

Clarinetto in SI \flat I A

16

847 *f* *p*

853

859 *mf* *cres.....*

865 *p*

870

875

880 **4**

890 *I Solo* *p*

898 *p*

905 *soli I* *p*

910

915 

920 

925 

931 

941 

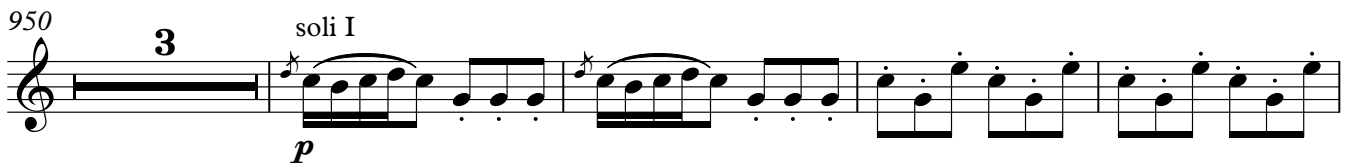
950 

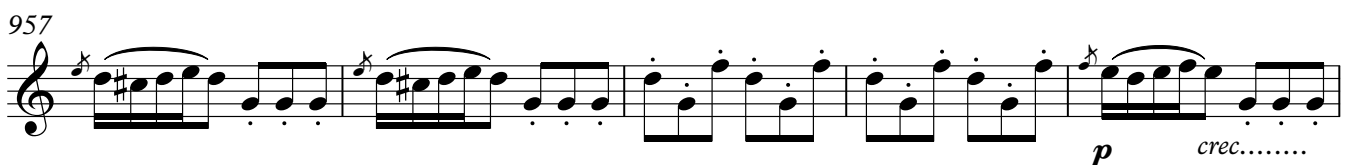
957 

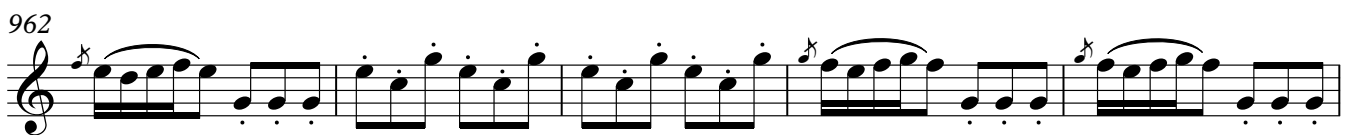
962 

967 

971 

977

981

990

1001

1011

13 - Nessun Dorna(Turandot)

programmare sui bollettini SIAE
Aiezza - un palco all'opera
Puccini Aiezza - nessun dorma

1018 **Andante Sostenuto**

1023

1029

1034

1039 **poco rit.**

pp *f*

1044 *poco rit.*

1048 **Larghissimo** *p*

1053 **ff**

1056

14 - Rosita

programmare sui bollettini SIAE
Aiezza - un palco all'opera
Aiezza - Rosita

1061 **Paso Doble** $\text{♩} = 120$

1068 **ff** *tr*

1078 **ff** *tr*

1089 *tr* *p* *tr* **ff**

1099 *tr* **ff** *tr* *p* *tr* **ff**

1109 *tr* *p* **ff** *tr* **sf**

1118

20

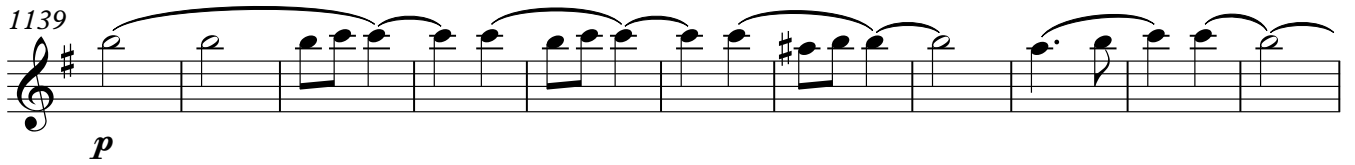
1139 

1150 

1159 

1168 

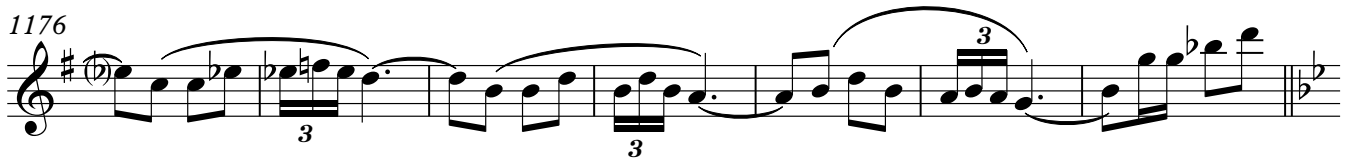
1176 

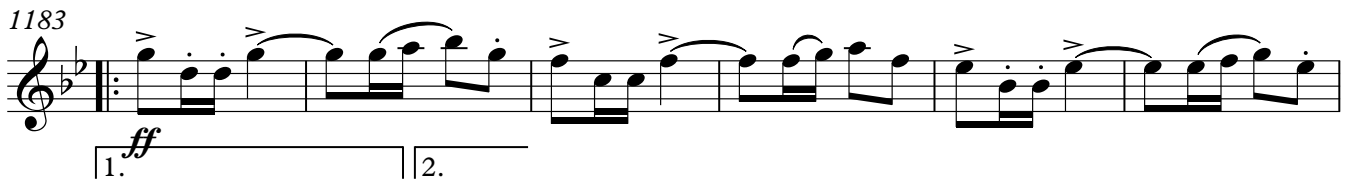
1183 

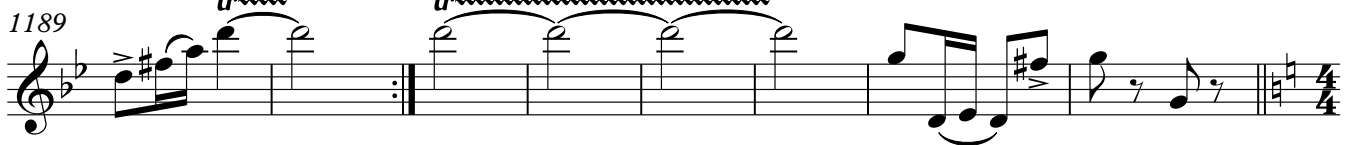
1189 

15 - Inno di Mameli

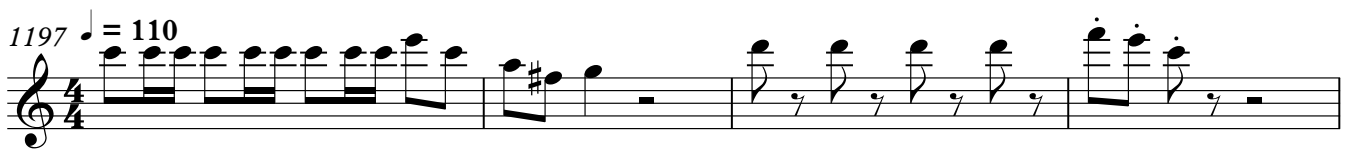
1197 $\text{♩} = 110$ 

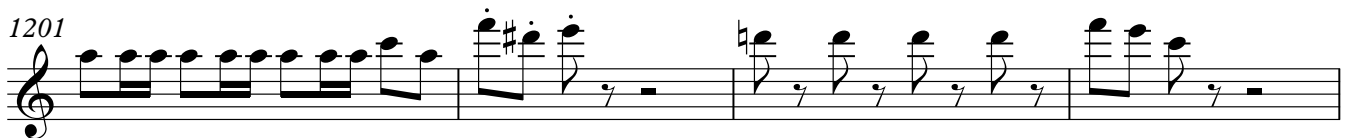
1201 

1205 

Scarica Gratis:

www.pasqualeaiezza.it

Note.

Cari Maestri Direttori, dietro a queste 138 pagine di partitura ci sono ore e ore di lavoro e di studio, vi prego di premiare la nostra buona volontà e di programmare i brani eseguiti sui bollettini SIAE. Solo se continuate a programmare ciò che realmente suonate ci date la possibilità di continuare a lavorare per voi.

Info linee 3286292143

Clarinetto I B

PASQUALE AIEZZA

**UN PALCO
ALL'OPERA**

*Selezione di romanze celebri tratte dal repertorio
operistico Italiano e Francese
Elaborazione per orchestra di fiati
del Maestro Pasquale Aiezza*

Scarica Gratis:

www.pasqualeaiezza.it

Amadeus
SPETTACOLI

INFO LINEE 3286292143

AVVERTENZE

PER EVITARE SANZIONI (DAGLI ACCERTATORI DELL'UFFICIO TECNICO MUSICALE DELLA SIAE) VI RICORDO CHE "PER GLI ZIBALDONI (POT-POURRI O MIX) È OBBLIGATORIO INDICARE IN RIGHE SEPARATE, I COGNOMI DEI COMPOSITORI ED ELABORATORI E I TITOLI DEI RISPETTIVI PEZZI".

QUINDI UNA PROGRAMMAZIONE CORRETTA VA FATTA COSÌ:

COMPOSITORE	TITOLO DELLA COMPOSIZIONE
AIEZZA	UN PALCO ALL'OPERA
BIZET-AIEZZA	CARMEN PRELUDIO
BIZET-AIEZZA	HABANERA
VERDI-AIEZZA	TRAVIATA-PRELUDIO
VERDI-AIEZZA	LIBIAMO NE' LIETI CALICI
VERDI-AIEZZA	DI PROVENZA
VERDI-AIEZZA	RIGOLETTO PRELUDIO
VERDI-AIEZZA	QUESTA O QUELLA
VERDI-AIEZZA	LA DONNA È MOBILE
PUCCINI-AIEZZA	VISSI D'ARTE
PUCCINI-AIEZZA	E LUCEVAN LE STELLE
BELLINI-AIEZZA	CASTA DIVA
ROSSINI-AIEZZA	LARGO AL FACTOTUM
PUCCINI-AIEZZA	NESSUN DORMA
AIEZZA	MORENA
AIEZZA	ROSITA

Dello Stesso Autore:

Santa Rita— Karol -Prekursur—Molisana— Venere—
Assomusica— Far West—Maresciallo Pascolla— ecc-

Un Palco All'Opera

Allegro $\text{♩} = 124$

Entrata n.1 (Buonasera)

Pasquale Aiezza

programmare sui bollettini SIAE

Aiezza - un palco all'opera

ff

5

14 1. 2. f

23

33 ff

43 1. 2. ff

52

61

69

Un Palco All'Opera

programmare sui bollettini SIAE

Aiezza - un palco all'opera

Bizet Aiezza - Carmen

1. Preludio (Carmen)

Allegro Giocoso ♩ = 116

78 *ff* *trm*

84 *trm*

91 *p*

99 *ff*

107 *p* *ff*

115 *trm*

122 *trm*

128 *p* **4**

141

148 *f* *p*

154 *ff* *ff*

161 *p* *trm*

171 *f* ³ *ff* ³ *trm*

178 *ff* *trm*

185 *trm*

191 *b* *trm*

2. Habanera (Carmen)

programmare sui bollettini SIAE
Aiezza - un palco all'opera
Bizet Aiezza - Habanera

197 *Allegretto quasi andantino* $\text{♩} = 72$

207

215 *pp* ³ ³

222 ³

230 *f* *pp*

235 *f* *p*

240 *p*

248 *f* Cl. *f*

254 *ff* 1. *ff* 2.

3. Preludio atto 1° (La traviata)

programmare sui bollettini SIAE
Aiezza - un palco all'opera
Verdi Aiezza - Traviata preludio

262 **Adagio** ♩ = 66 *pp*

270

276 *allarg-* **A Tempo** *con espressione* *p*

283

288 *pp*

291

294

297 *p*

299

302

305

308

4. Brindisi (La traviata)

pp
 programmare sui bollettini SIAE
 Aiezza - un palco all'opera
 Verdi Aiezza - Libiamo nei lieti calici

311 Allegretto $\text{♩} = 69$

f *p*

322 *f* *p* *p* Vuota

333 4 8 4

349 8 4 4

363

369 4 8

378 1.  **f** **p** **f** 2.

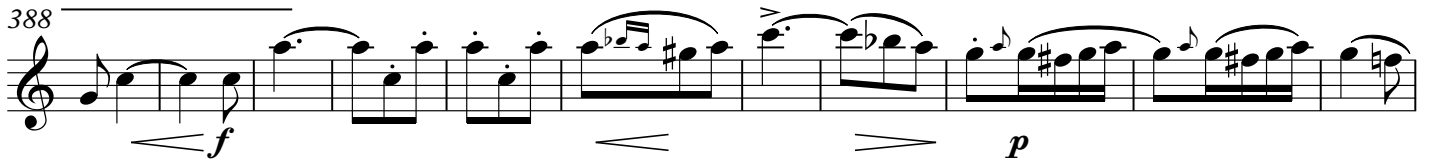
388  **f** **p**

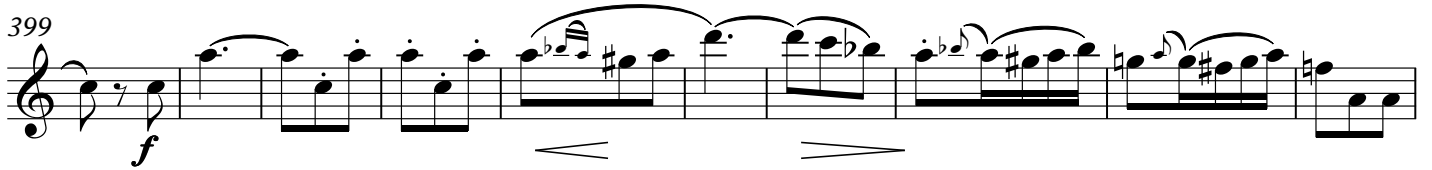
399  **f** **p**

409  4

423  **pp** **p**

434  Cresc..... a pocoa poco.... **p** **f**

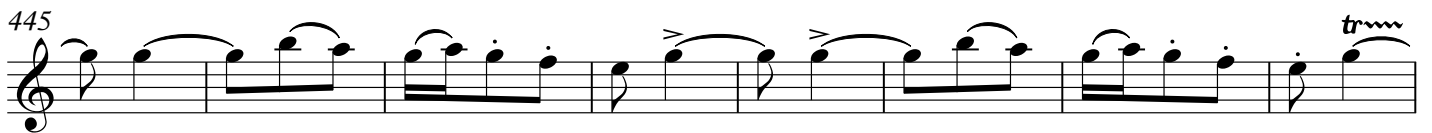
445  **p** **f** *tr*

453  (tr) **ff** **p** 4

5- Di Provenza (La Traviata)

461 **Andante più tosto mosso** $\text{♩} = 60$

p

465 **A Tempo**

470

475

480 **rall.** 1. 2.

6- Preludio (Rigoletto)

485 **rall.** **Andante sostenuto** $\text{♩} = 66$

11

502 *ff* *ff* *ff*

508 *dim.....*

511 *p* **7**

520 *f* *ff*

7- Questa o quella (Rigoletto)

programmare sui bollettini SIAE
Aiezza - un palco all'opera
Verdi - Aiezza Questa o Quella

523 **Allegretto** $\text{♩} = 80$ sempre staccato

pp

529

4 4

539

8 4 8

549

555

562

mf

567

1. 2.
pp *ff*

8- la donna è mobile (Rigoletto)

programmare sui bollettini SIAE
Aiezza - un palco all'opera
Verdi - Aiezza La donna è mobile

Allegretto $\text{♩} = 138$

571  4

583 *f*  *p*

598  3

608  1. 2.

9- Vissi D'Arte (Tosca)

programmare sui bollettini SIAE
Aiezza - un palco all'opera
Puccini Aiezza - vissi d'arte

And.te Lento Appassionato $\text{♩} = 40$
con molta dolcezza

poco rit..

616  3 3

627 *pp* poco rall. *A Tempo* $\text{♩} = 40$  *<mf*

632  *3pp*

635  sax Tenore Eufonium

639  3 3 3 3

643  3 3 3 3

647  *ff* *p* *pp*

10- E Lucevan le Stelle (Tosca)

programmare sui bollettini SIAE
Aiezza - un palco all'opera
Puccini - Aiezza e lucevan le stelle

651 **rit.** *Andante lento appassionato molto* **rit..**

659 Tutti **rit..** **rit..**

665 **Andante** con grande sentimento **Tempo** **rit..**

671 **rit..** con anima **f**

678 **rall..**

685 **Andante sostenuto assai**

11 Casta Diva (Norma)

programmare sui bollettini SIAE
Aiezza - un palco all'opera
Bellini - Aiezza Casta diva

685 **Andante sostenuto assai**

688

691

694

696

699

702 *pp*

705

708

711

714 *f* *p*

718

722

725 *p*

728

731

734

737 *f* *p*

740 *p*

6/8

12- Largo al Factotum (Barbiere di Siviglia)

programmare sui bollettini SIAE
Aiezza - un palco all'opera
Rossini - Aiezza Largo al factotum

745 *Allegro vivace* *f* *p*

750 *f* *f* *VUOTA* *Ottavino*

756 *p* *p* *f* *p* *VUOTA* *solo 1*

762

767 *p* *cresc.....*

773 *mf*

778 *cresc.....* *f*

784 *4* *ff* *ff* *p* *VUOTA* *f*

791 *p* *f*

796 *p* *f* *p* *p*

801 *1 solo*
f *p*

808

815 *Ottavino*

821 *f* *VUOTA* *p*

826 *f* *f*

832 *p* *p* *f*

841 *f* *f* *f* *f* *cresc.....*
4 2

850 *p*

856

862

868 *mf* *cres.....* *p*

873

879

885 2

895 *1 solo*
p *p*

903 *solo 1*
p

909

914 *p* *cresc.....*

919 *mf*

924 *cresc.....* *f*

930 4 5 4

943 > >

951 *solo 1* *p*

957 *p* *cresc.....*

962

967 

972 

978 

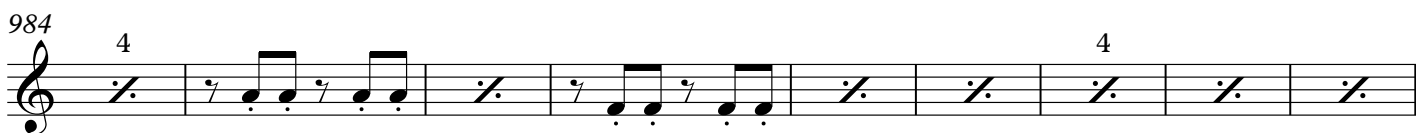
984 

993 

1003 

1010 

13 - Nessun Dorma (Turandot)

1018 **Andante Sostenuto**

1023

1029

1035

1040

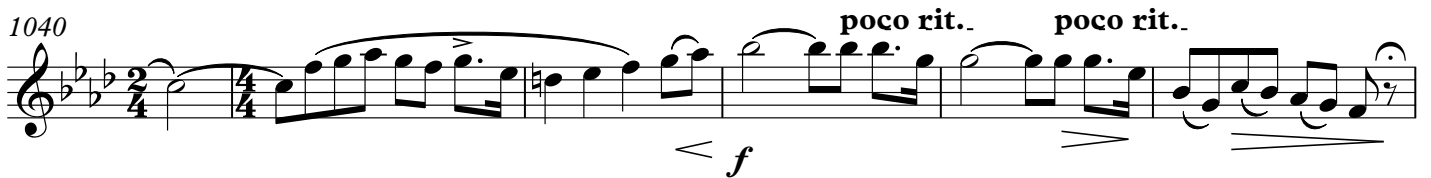

1046

1051

1055

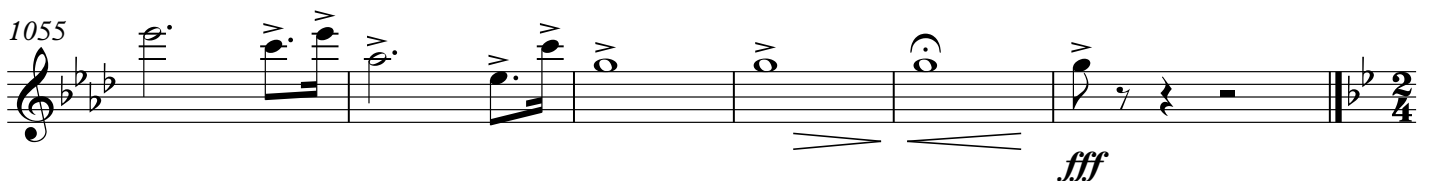

15 - Inno di Mameli

1197 $\text{♩} = 110$

1201

1206

1212

1218

1224

1229

1234 *dolce*
p

1238 *cresc.*

Clarinetto II A

PASQUALE AIEZZA

**UN PALCO
ALL'OPERA**

*Selezione di romanze celebri tratte dal repertorio
operistico Italiano e Francese
Elaborazione per orchestra di fiati
del Maestro Pasquale Aiezza*

Scarica Gratis:

www.pasqualeaiezza.it

Amadeus
SPETTACOLI

INFO LINEE 3286292143

AVVERTENZE

PER EVITARE SANZIONI (DAGLI ACCERTATORI DELL'UFFICIO TECNICO MUSICALE DELLA SIAE) VI RICORDO CHE "PER GLI ZIBALDONI (POT-POURRI O MIX) È OBBLIGATORIO INDICARE IN RIGHE SEPARATE, I COGNOMI DEI COMPOSITORI ED ELABORATORI E I TITOLI DEI RISPETTIVI PEZZI".

QUINDI UNA PROGRAMMAZIONE CORRETTA VA FATTA COSÌ:

COMPOSITORE	TITOLO DELLA COMPOSIZIONE
AIEZZA	UN PALCO ALL'OPERA
BIZET-AIEZZA	CARMEN PRELUDIO
BIZET-AIEZZA	HABANERA
VERDI-AIEZZA	TRAVIATA-PRELUDIO
VERDI-AIEZZA	LIBIAMO NE' LIETI CALICI
VERDI-AIEZZA	DI PROVENZA
VERDI-AIEZZA	RIGOLETTO PRELUDIO
VERDI-AIEZZA	QUESTA O QUELLA
VERDI-AIEZZA	LA DONNA È MOBILE
PUCCINI-AIEZZA	VISSI D'ARTE
PUCCINI-AIEZZA	E LUCEVAN LE STELLE
BELLINI-AIEZZA	CASTA DIVA
ROSSINI-AIEZZA	LARGO AL FACTOTUM
PUCCINI-AIEZZA	NESSUN DORMA
AIEZZA	MORENA
AIEZZA	ROSITA

Dello Stesso Autore:

Santa Rita— Karol -Prekursur—Molisana— Venere—
Assomusica— Far West—Maresciallo Pascollo— ecc-

Un Palco All'Opera

Pasquale Aiezza

Entrata n.1 (Buonasera)

programmare sui bollettini SIAE

Aiezza - un palco all'opera

Allegro $\text{♩} = 124$

5

tr

ff *f*

5

14

1. 2.

f

23

33

f

43

1. 2.

ff *f* *ff*

52

f

61

69

Un Palco All'Opera

programmare sui bollettini SIAE

Aiezza - un palco all'opera

Bizet Aiezza - Carmen

1. Preludio (Carmen)

Allegro Giocoso ♩ = 116

trm

78 *ff*

84 *trm*

91 *p*

99 *ff*

107 *p* *ff*

115 *trm*

122 *trm*

128 *p* **4**

141

148 *f* *p* **3**

154 *ff* *ff*

161 *trm*

171 *trm* *p* *f* *3* *3* *ff* *3*

178 *trm*

185 *ff* *trm*

191 *trm*

2. Habanera (Carmen)

programmare sui bollettini SIAE
Aiezza - un palco all'opera
Bizet Aiezza - Habanera

197 *Allegretto quasi andantino* $\text{♩} = 72$

207 *pp*

215 *pp* *3* *3*

223

232 *f* *pp* *f* *p*

240 *p*

248 *f* *f*

256 *ff* *ff*

3. Preludio atto 1° (La traviata)

programmare sui bollettini SIAE
Aiezza - un palco all'opera
Verdi Aiezza - Traviata preludio

262 **Adagio** ♩ = 66

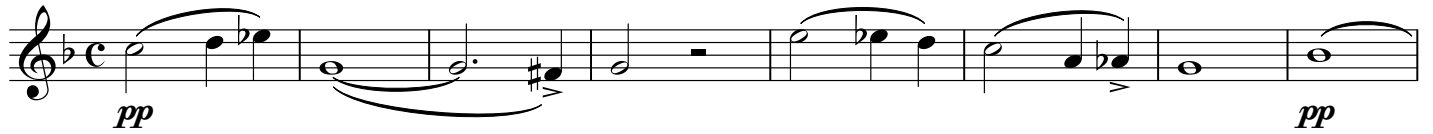

278 **A Tempo**

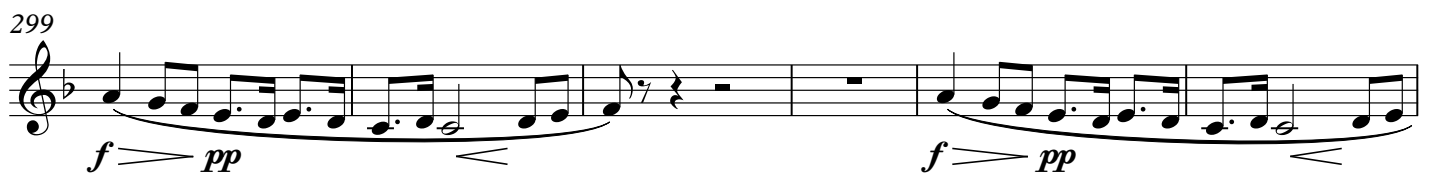
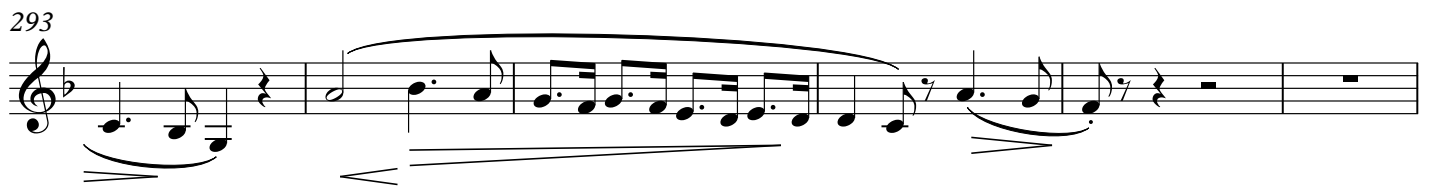
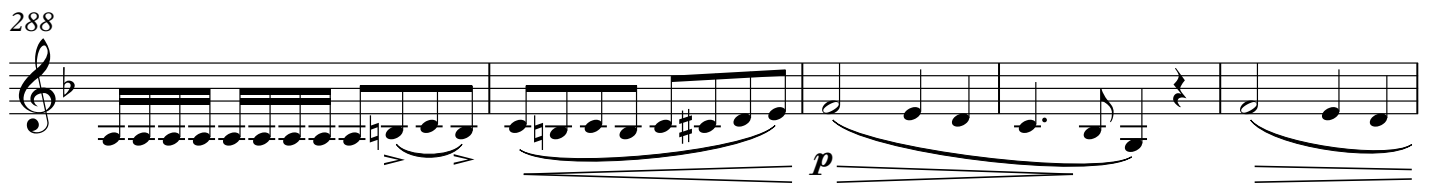
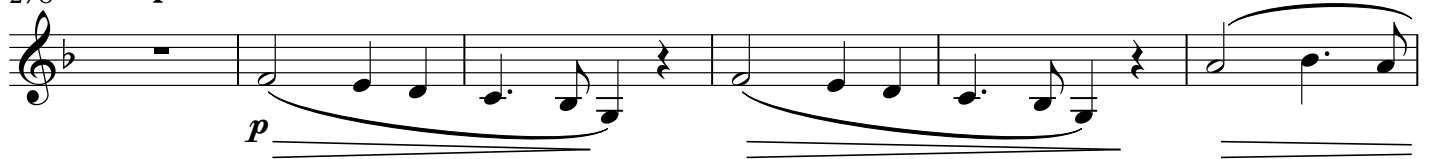

4. Brindisi (La traviata)

programmare sui bollettini SIAE
Aiezza - un palco all'opera
Verdi Aiezza - Libiamo nei lieti calici

311 Allegretto $\text{♩} = 69$

424 *pp*

435 Cresc..... a pocoa poco....

446 *tr*

454 *ff*

5- Di Provenza (La Traviata)

programmare sui bollettini SIAE
Aiezza - un palco all'opera
Verdi Aiezza - Di Provenza

461 **Andante più tosto mosso** ♩ = 60 *p* **rall.**

465 **A Tempo**

470

475

479 **rall.** 1.

483 2. **rall.**

6- Preludio (Rigoletto)

programmare sui bollettini SIAE
Aiezza - un palco all'opera
Verdi Aiezza - Rigoletto Preludio

488 **Andante sostenuto** $\text{♩} = 66$
11

505

510 *ff* *dim.....ff.....* taci *p*

513 *f* *ff*

7- Questa o quella (Rigoletto)

programmare sui bollettini SIAE
Aiezza - un palco all'opera
Verdi - Aiezza Questa o Quella

523 **Allegretto** $\text{♩} = 80$ *sempre staccato*

529 4 *pp*

538 4

546

552

558

564

568 1. *mf* 2. *pp* *ff*

8- la donna è mobile (Rigoletto)

programmare sui bollettini SIAE
Aiezza - un palco all'opera
Verdi - Aiezza La donna è mobile
p

Allegretto $\text{♩} = 138$

571

582

596

607

p *p*

1. 2.

9- Vissi D'Arte (Tosca)

programmare sui bollettini SIAE
Aiezza - un palco all'opera
Puccini Aiezza - vissi d'arte

And.te Lento Appassionato $\text{♩} = 40$
Con molta dolcezza

poco rit..

616

pp *poco rall.* *A Tempo* $\text{♩} = 40$ *<mf*

627

pp *pp*

635

f *pp* *pp*

641

mf

645

648

ff *p* *pp*

10- E Lucevan le Stelle (Tosca)

programmare sui bollettini SIAE
Aiezza - un palco all'opera
Puccini - Aiezza e lucevan le stelle

651 *rit.* *Andante lento appassionato molto* *rit.*

659 *rit.* *rit.*

665 *Andante* *Tempo* *rit.* *mf* *pp* *rit.*

672 *f* *pp* *con anima*

678 *f* *rall.* *pp* *p*

11 Casta Diva (Norma)

programmare sui bollettini SIAE
Aiezza - un palco all'opera
Bellini - Aiezza Casta diva

685 *Andante sostenuto assai*

689 *pp* *pp*

696

703

710 *f* *p*

716

724

731

737

741

f *p*

p

12- Largo al Factotum (Barbiere di Siviglia)

programmare sui bollettini SIAE
Aiezza - un palco all'opera
Rossini - Aiezza Largo al factotum

745 **Allegro vivace**

VUOTA

752 *f* VUOTA *p*

759 *f* *pp* 4 4

769 *p* *cresc.....* *mf* 4

778 *cresc.....* *f* 4

785 *ff* *ff* *p*

790 *f* *f*

795 VUOTA

802

809

816

823 VUOTA

830

837

844

852

862

869

p *f* *mf* *p*

f *p*

f

f *f* *p*

f *f* *f* *f* *f*

f *f* *f* *cresc.....*

f *p*

p

mf *cresc.....* *p*

Clarinetto in SI \flat II A

879

887 **2**

897 *p*

904 *pp* $\frac{p}{4}$

912 **4** **4**

922 *p cresc.....*

928 **4** **5** *mf cresc..... f*

940

947

955 **4** *> >₄ > > pp* **4**

965 *p cresc.....*

972 *mf cresc.....*

979 *f* **4**

986 *p* **4**

Detailed description of the musical score: This page contains the musical notation for Clarinet II A, measures 879 through 986. The score is written in a single system with ten staves. The key signature has one flat (B-flat), and the time signature is 4/4. The music features a variety of rhythmic patterns, including eighth and sixteenth notes, and rests. Dynamic markings include *p* (piano), *pp* (pianissimo), *mf* (mezzo-forte), and *f* (forte). There are several crescendos and accents. Fingerings are indicated by numbers 2, 4, and 5. Some measures contain repeat signs (slashes with dots). The score concludes with a final measure at 986.

995

1005

1011

4

13 - Nessun Dorna(Turandot)

programmare sui bollettini SIAE
Aiezza - un palco all'opera
Puccini Aiezza - nessun dorma

1018 **Andante Sostenuto**

1024

1031

1036

1042 **poco rit.. poco rit..**

1047 **Larghissimo**

1052

1056

f

mf

pp

ff

ppp

ff

14 - Rosita

1061 **Paso Doble** $\text{♩} = 120$

1070 *ff*

1080 *(tr) ff*

1092 *p*

1104 *(tr) p*

1115 *ff*

1123 *sf* *p*

1133

1142

1151 *f*

1161

1171

1180 *ff*

1188

15 - Inno di Mameli

1197 $\text{♩} = 110$ 

1202

1207

1213

1219

1225

1230

1235

1239

Scarica Gratis:

www.pasqualeaiezza.it

Note.

Cari Maestri Direttori, dietro a queste 138 pagine di partitura ci sono ore e ore di lavoro e di studio, vi prego di premiare la nostra buona volontà e di programmare i brani eseguiti sui bollettini SIAE. Solo se continuate a programmare ciò che realmente suonate ci date la possibilità di continuare a lavorare per voi.

Info linee 3286292143

Clarinetto II B

PASQUALE AIEZZA

**UN PALCO
ALL'OPERA**

*Selezione di romanze celebri tratte dal repertorio
operistico Italiano e Francese
Elaborazione per orchestra di fiati
del Maestro Pasquale Aiezza*

Scarica Gratis:

www.pasqualeaiezza.it

Amadeus
SPETTACOLI

INFO LINEE 3286292143

AVVERTENZE

PER EVITARE SANZIONI (DAGLI ACCERTATORI DELL'UFFICIO TECNICO MUSICALE DELLA SIAE) VI RICORDO CHE "PER GLI ZIBALDONI (POT-POURRI O MIX) È OBBLIGATORIO INDICARE IN RIGHE SEPARATE, I COGNOMI DEI COMPOSITORI ED ELABORATORI E I TITOLI DEI RISPETTIVI PEZZI".

QUINDI UNA PROGRAMMAZIONE CORRETTA VA FATTA COSÌ:

COMPOSITORE	TITOLO DELLA COMPOSIZIONE
AIEZZA	UN PALCO ALL'OPERA
BIZET-AIEZZA	CARMEN PRELUDIO
BIZET-AIEZZA	HABANERA
VERDI-AIEZZA	TRAVIATA-PRELUDIO
VERDI-AIEZZA	LIBIAMO NE' LIETI CALICI
VERDI-AIEZZA	DI PROVENZA
VERDI-AIEZZA	RIGOLETTO PRELUDIO
VERDI-AIEZZA	QUESTA O QUELLA
VERDI-AIEZZA	LA DONNA È MOBILE
PUCCINI-AIEZZA	VISSI D'ARTE
PUCCINI-AIEZZA	E LUCEVAN LE STELLE
BELLINI-AIEZZA	CASTA DIVA
ROSSINI-AIEZZA	LARGO AL FACTOTUM
PUCCINI-AIEZZA	NESSUN DORMA
AIEZZA	MORENA
AIEZZA	ROSITA

Dello Stesso Autore:

Santa Rita— Karol -Prekursur—Molisana— Venere—
Assomusica— Far West—Maresciallo Pascolla— ecc-

Un Palco All'Opera

Pasquale Aiezza

Entrata n.1 (Buonaserà)

programmare sui bollettini SIAE

Aiezza - un palco all'opera

Allegro ♩ = 124

10 5

13 1. 2. *f*

21

31 *f*

41 *ff* 1. *f*

51 2. *ff* *f*

59

68

72

Un Palco All'Opera

programmare sui bollettini SIAE

Aiezza - un palco all'opera

Bizet Aiezza - Carmen

1. Preludio (Carmen)

78 **Allegro Giocoso** ♩ = 116

85

92 *p*

100 *ff* *ff*

107 *p* *ff*

115

122

128 *p*

141

148 *f* *p*

154 *ff* *ff*

161 *espressivo* *trm*

171 *trm* *p* 3 3

178 *f* *trm* *ff* 3 *trm*

186 *ff* *trm*

192 *trm*

2. Habanera (Carmen)

programmare sui bollettini SIAE
Aiezza - un palco all'opera
Bizet Aiezza - Habanera

197 *Allegretto quasi andantino* $\text{♩} = 72$

207 *pp*

215 *pp* 3 3

223

232 *f* *pp* *f* *p*

240 *p*

248 *f* *f*

256 *ff* 1. 2. *ff*

3. Preludio atto 1^o (La traviata)

programmare sui bollettini SIAE
Aiezza - un palco all'opera
Verdi Aiezza - Traviata preludio

262 **Adagio** $\text{♩} = 66$
solo II A

270

278 **A Tempo**

284

288

293

299

305

307

pp *pp* *p* *f* *pp* *f* *pp* *pp*

4. Brindisi (La traviata)

311 Allegretto $\text{♩} = 69$

311 *f* *p*

322 *f* *p* Vuota

333 4

347 4 4

362 4 4

377 1. *f* *p* *f*

386 2. *p*

397 *f* *p*

407 4 4

420 4

434 Cresc..... a pocoa poco.... *pp* 4

447

454 4 *ff*

5- Di Provenza (La Traviata)

programmare sui bollettini SIAE

Aiezza - un palco all'opera

Verdi Aiezza - Di Provenza

461 **Andante più tosto mosso** ♩ = 60

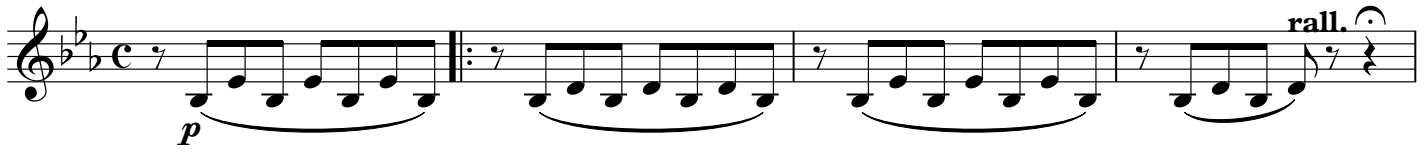

465 **A Tempo**

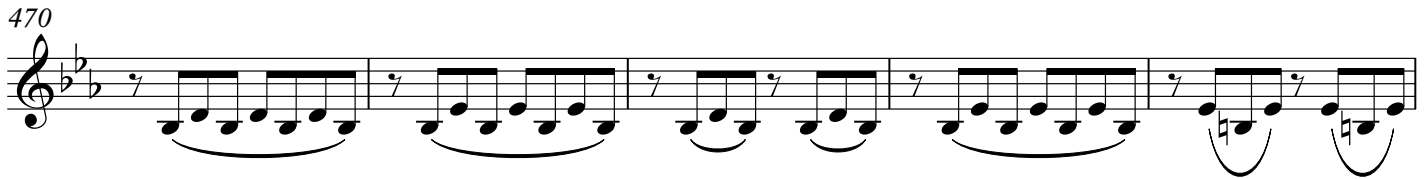

6- Preludio (Rigoletto)

programmare sui bollettini SIAE

Aiezza - un palco all'opera

Verdi Aiezza - Rigoletto Preludio

488 **Andante sostenuto** ♩ = 66

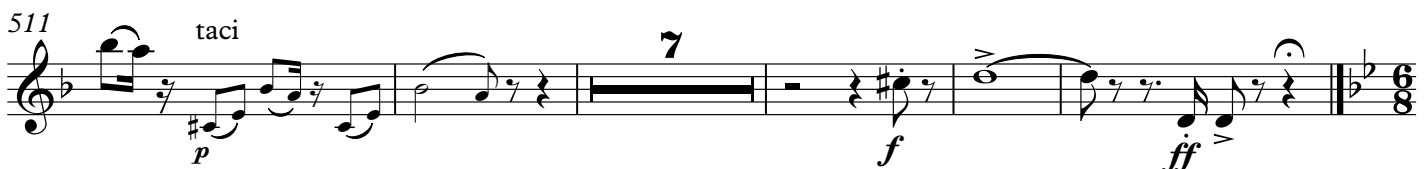
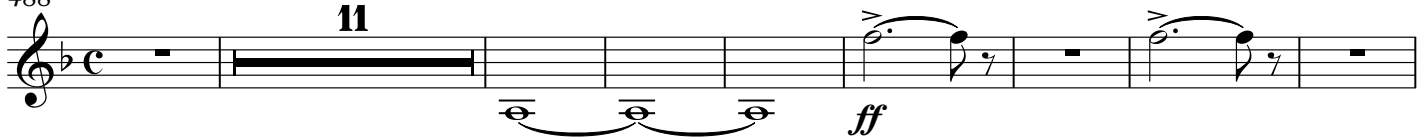

7- Questa o quella (Rigoletto)

programmare sui bollettini SIAE
Aiezza - un palco all'opera
Verdi - Aiezza Questa o Quella

523 Allegretto $\text{♩} = 80$

sempre staccato

8- la donna è mobile (Rigoletto)

programmare sui bollettini SIAE
Aiezza - un palco all'opera
Verdi - Aiezza La donna è mobile

Allegretto $\text{♩} = 138$

571

582

594

605

9- Vissi D'Arte (Tosca)

programmare sui bollettini SIAE
Aiezza - un palco all'opera
Puccini Aiezza - vissi d'arte

614

And.te Lento Appassionato $\text{♩} = 40$ **poco rit..** **poco ral**

628

A Tempo $\text{♩} = 40$

635

641

647

10- E Lucevan le Stelle (Tosca)

programmare sui bollettini SIAE
Aiezza - un palco all'opera
Puccini - Aiezza e lucevan le stelle

651 *rit.* *Andante lento appassionato molto* *rit..*

658 *rit..* *rit..*

665 *Andante* *Tempo* *rit..* *rit..*

672 *con anima*

678 *rall..*

11 Casta Diva (Norma)

programmare sui bollettini SIAE
Aiezza - un palco all'opera
Bellini - Aiezza Casta diva

685 *Andante sostenuto assai*

689

694

Clarinetto in SI \flat II B

10

700

707

714

723

730

737

741

12- Largo al Factotum (Barbiere di Siviglia)

programmare sui bollettini SIAE
Aiezza - un palco all'opera
Rossini - Aiezza Largo al factotum

745 **Allegro vivace**

745 **VUOTA**

752 **f**

759 **VUOTA**

769 **p** *cresc.....* **mf**

778 **f**

786 **ff** **f**

793 **VUOTA** **f** **p** **f** **mf**

800 **p** **f** **p**

807

814 **f**

819 **VUOTA** **f**

Clarinetto in Si \flat II B

12

825 *f* *p* *f*

832 *f*

839 *f* *cresc.....* 4 2 *f*

848 *p*

855

863 *mf* *cres.....* *p*

870 4 8 4

880

889 2 *p*

898 *p*

905 *pp* 4

913 4

p *cresc.....*

923 4

mf *cresc.....* *f*

931 5

941 4 4

951 4 4

pp

961 4 4

p *cresc.....* *mf*

970 4

cresc..... *f*

977 p

982 4 4

992 f f f f f

1002 f f f

1010 4

13 - Nessun Dorma (Turandot)

1018 **Andante Sostenuto**

1027

1033

1041

poco rit.. poco rit..

1048 **Larghissimo**

1054

14 - Rosita

1061 **Paso Doble** ♩ = 120

1070

1080

1092 (tr) *p* *ff* tr~

1104 (tr) *p* *ff*

1115 *sf* *p*

1124

1133

1142 *f*

1151

1161

1171

1180 *ff*

1188 1. *tr* 2. *tr*

15 - Inno di Mameli

1197 $\text{♩} = 110$ 

1202

1207

1213

1219

1225

1230

1235

1239

Clarinetto Basso

PASQUALE AIEZZA

UN PALCO ALL'OPERA

*Selezione di romanze celebri tratte dal repertorio
operistico Italiano e Francese
Elaborazione per orchestra di fiati
del Maestro Pasquale Aiezza*

Scarica Gratis:

www.pasqualeaiezza.it

Amadeus
SPETTACOLI

INFO LINEE 3286292143

AVVERTENZE

PER EVITARE SANZIONI (DAGLI ACCERTATORI DELL'UFFICIO TECNICO MUSICALE DELLA SIAE) VI RICORDO CHE "PER GLI ZIBALDONI (POT-POURRI O MIX) È OBBLIGATORIO INDICARE IN RIGHE SEPARATE, I COGNOMI DEI COMPOSITORI ED ELABORATORI E I TITOLI DEI RISPETTIVI PEZZI".

QUINDI UNA PROGRAMMAZIONE CORRETTA VA FATTA COSÌ:

COMPOSITORE	TITOLO DELLA COMPOSIZIONE
AIEZZA	UN PALCO ALL'OPERA
BIZET-AIEZZA	CARMEN PRELUDIO
BIZET-AIEZZA	HABANERA
VERDI-AIEZZA	TRAVIATA-PRELUDIO
VERDI-AIEZZA	LIBIAMO NE' LIETI CALICI
VERDI-AIEZZA	DI PROVENZA
VERDI-AIEZZA	RIGOLETTO PRELUDIO
VERDI-AIEZZA	QUESTA O QUELLA
VERDI-AIEZZA	LA DONNA È MOBILE
PUCCINI-AIEZZA	VISSI D'ARTE
PUCCINI-AIEZZA	E LUCEVAN LE STELLE
BELLINI-AIEZZA	CASTA DIVA
ROSSINI-AIEZZA	LARGO AL FACTOTUM
PUCCINI-AIEZZA	NESSUN DORMA
AIEZZA	MORENA
AIEZZA	ROSITA

Dello Stesso Autore:

Santa Rita— Karol -Prekursur—Molisana— Venere—
Assomusica— Far West—Maresciallo Pascolla— ecc-

Clarinetto Basso e in $S\flat$

Entrata n.1 (Buonaserà)

Un Palco All'Opera

Pasquale Aiezza

programmare sui bollettini SIAE

Aiezza - un palco all'opera

Allegro $\text{♩} = 124$

Un Palco All'Opera

programmare sui bollettini SIAE

Aiezza - un palco all'opera

Bizet Aiezza - Carmen

1. Preludio (Carmen)

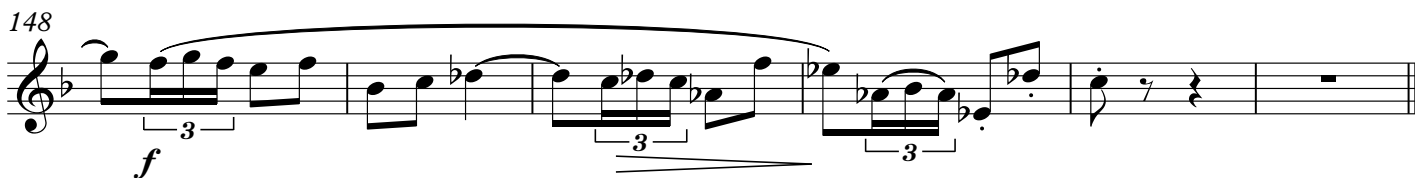
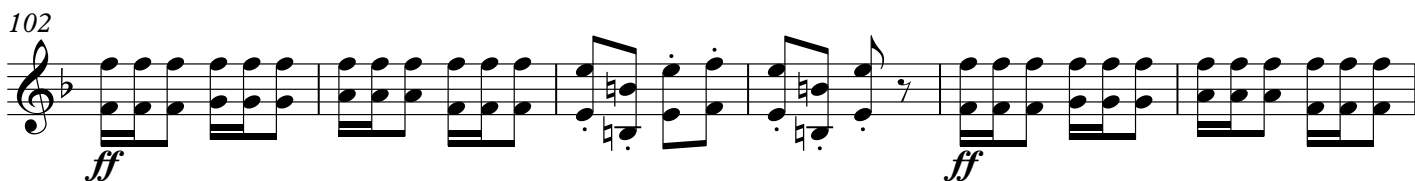
78 **Allegro Giocoso** ♩ = 116

154 *ff* *ff*

161 *p* *trm*

171 *f* *ff*

178 *ff*

186

192

2. Habanera (Carmen)

programmare sui bollettini SIAE
Aiezza - un palco all'opera
Bizet Aiezza - Habanera

197 Allegretto quasi andantino ♩ = 72

207 *pp*

216

225 *f*

236 *f* *p* *p* 4

245 4 4 *f* *f*

253 1. 4 2. *ff*

3. Preludio atto 1° (La traviata)

programmare sui bollettini SIAE
Aiezza - un palco all'opera
Verdi Aiezza - Traviata preludio

262 **Adagio** ♩ = 66 6 *pp*

276 **A Tempo** *pp* *p*

283 *>*

289 *p*

295 *f* *pp*

301 *f* *pp*

306 *pp*

4. Brindisi (La traviata)

programmare sui bollettini SIAE
Aiezza - un palco all'opera
Verdi Aiezza - Libiamo nei lieti calici

311 Allegretto ♩ = 69

311 *f*

324 *f* *p* *p* Vuota

334 4 4

348

361 4 4

374 4 1.

386 2. *f* *f* *p*

397

407 4

419 4

432 Cresc..... a pocoa poco.... *pp*

445

452 4 *ff*

5- Di Provenza (La Traviata)

programmare sui bollettini SIAE
Aiezza - un palco all'opera
Verdi Aiezza - Di Provenza

461 **Andante più tosto mosso** ♩ = 60

465 **A Tempo**

472

478 **rall.** 1.

483 2. **rall..**

6- Preludio (Rigoletto)

programmare sui bollettini SIAE
Aiezza - un palco all'opera
Verdi Aiezza - Rigoletto Preludio

488 **Andante sostenuto** ♩ = 66

497 **ppp** **ff**

505 **dim.....**

514 **ff** **ff** **pp** **p** **pp** **p**

in manc. Eufonium

519

mf *ff* *ff*

7- Questa o quella (Rigoletto)

programmare sui bollettini SIAE
Aiezza - un palco all'opera
Verdi - Aiezza Questa o Quella

523 **Allegretto** ♩. = 80 sempre staccato

pp

530

4 4

540

547

554

560

566

1. *pp* 2. *mf* *ff*

8- la donna è mobile (Rigoletto)

programmare sui bollettini SIAE
Aiezza - un palco all'opera
Verdi - Aiezza La donna è mobile

571 - **Allegretto** ♩ 138

579

p

590

602

610

9- Vissi D'Arte (Tosca)

programmare sui bollettini SIAE
Aiezza - un palco all'opera
Puccini Aiezza - vissi d'arte

And.te Lento Appassionato ♩=40
con molta dolcezza

poco rit.. **poco rall.**

616

pp *pp*

629 **A Tempo** ♩=40

pp

637

645

mf *f* *p* *pp*

10- E Lucevan le Stelle (Tosca)

programmare sui bollettini SIAE
Aiezza - un palco all'opera
Puccini - Aiezza e lucevan le stelle

651 **rit.** *Andante lento appassionato molto* **rit..**

659 **rit..** **rit..**

666 **Andante Tempo** **rit..** **rit..**

675

680 **rall..**

11 Casta Diva (Norma)

programmare sui bollettini SIAE
Aiezza - un palco all'opera
Bellini - Aiezza Casta diva

685 **Andante sostenuto assai**

689

693

697

701

705

709

713

717

722

726

730

734

738

741

12- Largo al Factotum (Barbiere di Siviglia)

programmare sui bollettini SIAE
Aiezza - un palco all'opera
Rossini - Aiezza Largo al factotum

745 Allegro vivace

745 *f* VUOTA *f*

752 *f* *p*

759 *f* VUOTA 3

770 *mf*

778 *cresc.....* *f* 4

786 *ff* *ff* *p* VUOTA

792 *f* *p*

799 *mf* *p* *f* *p*

806

813 *f*

818 *f* VUOTA

825 *f* *p* *f*

832

839 4 2 *f*

848

855

863 *mf* *cres.....* *f* *p*

870 *p* *p*

878

886 2 *p*

896 *p*

903 2

911

920 *mf* *cresc.....*

927 *f* 4 5

939 4

946 > > > >

953

962 *mf*

970 *cresc.....* *f* 4

977 *p*

982 4

987 4

993

999

1005

1011

13 - Nessun Dorna(Turandot)

programmare sui bollettini SIAE
Aiezza - un palco all'opera
Puccini Aiezza - nessun dorma

1018 **Andante Sostenuto**

1026

1034

1041 *poco rit.. poco rit..*

1048 **Larghissimo**

1055

14 - Rosita

programmare sui bollettini SIAE

Aiezza - un palco all'opera

Aiezza - Rosita

1061 Paso Doble ♩ = 120

1170 *3*

1177 *3*

1183 *ff* 1.

1190 2.

15 - Inno di Mameli

1197 $\text{♩} = 110$

1203

1209

1215

1221

1226

1230 *dolce*

1235 *p*

1240 *cresc.*

SAX CONTRALTO I

PASQUALE AIEZZA

UN PALCO ALL'OPERA

*Selezione di romanze celebri tratte dal repertorio
operistico Italiano e Francese
Elaborazione per orchestra di fiati
del Maestro Pasquale Aiezza*

Scarica Gratis:

www.pasqualeaiezza.it

Amadeus
SPETTACOLI

INFO LINEE 3286292143

AVVERTENZE

PER EVITARE SANZIONI (DAGLI ACCERTATORI DELL'UFFICIO TECNICO MUSICALE DELLA SIAE) VI RICORDO CHE "PER GLI ZIBALDONI (POT-POURRI O MIX) È OBBLIGATORIO INDICARE IN RIGHE SEPARATE, I COGNOMI DEI COMPOSITORI ED ELABORATORI E I TITOLI DEI RISPETTIVI PEZZI".

QUINDI UNA PROGRAMMAZIONE CORRETTA VA FATTA COSÌ:

COMPOSITORE	TITOLO DELLA COMPOSIZIONE
AIEZZA	UN PALCO ALL'OPERA
BIZET-AIEZZA	CARMEN PRELUDIO
BIZET-AIEZZA	HABANERA
VERDI-AIEZZA	TRAVIATA-PRELUDIO
VERDI-AIEZZA	LIBIAMO NE' LIETI CALICI
VERDI-AIEZZA	DI PROVENZA
VERDI-AIEZZA	RIGOLETTO PRELUDIO
VERDI-AIEZZA	QUESTA O QUELLA
VERDI-AIEZZA	LA DONNA È MOBILE
PUCCINI-AIEZZA	VISSI D'ARTE
PUCCINI-AIEZZA	E LUCEVAN LE STELLE
BELLINI-AIEZZA	CASTA DIVA
ROSSINI-AIEZZA	LARGO AL FACTOTUM
PUCCINI-AIEZZA	NESSUN DORMA
AIEZZA	MORENA
AIEZZA	ROSITA

Dello Stesso Autore:

Santa Rita— Karol -Prekursur—Molisana— Venere—
Assomusica— Far West—Maresciallo Pascolla— ecc-

Un Palco All'Opera

Pasquale Aiezza

Entrata n.1 (Buonasera)

programmare sui bollettini SIAE
Aiezza - un palco all'opera

Allegro ♩ = 124

ff f

10 5

13 1. 2. f

21

31 f

41 ff f

51 2. ff f

59

68

72

Un Palco All'Opera

programmare sui bollettini SIAE

Aiezza - un palco all'opera

Bizet Aiezza - Carmen

1. Preludio (Carmen)

78 **Allegro Giocoso** ♩ = 116

ff

84 *tr*

91 *p*

96

102 *ff*

108 *p* *ff*

115 *tr*

122 *tr*

128 *p*

141

148 *f* *p*

3 3 3

3. Preludio atto 1° (La traviata)

programmare sui bollettini SIAE

Aiezza - un palco all'opera

Verdi Aiezza - Traviata preludio

262 **Adagio** ♩ = 66

6

pp

con espressione

276 **A Tempo**

p

283

288

p

294

f \Rightarrow *pp*

300

f \Rightarrow *pp*

306

pp

4. Brindisi (La traviata)

programmare sui bollettini SIAE
Aiezza - un palco all'opera
Verdi Aiezza - Libiamo nei lieti calici

311 Allegretto $\text{♩} = 69$

321 *f*

331 Vuota

346

362

376

385 *f*

396 *p* *f*

406

418

432 *pp*

446

454 *ff*

5- Di Provenza (La Traviata)

programmare sui bollettini SIAE
Aiezza - un palco all'opera
Verdi Aiezza - Di Provenza

461 **Andante più tosto mosso** ♩ = 60

pp **rall.**

465 **A Tempo**

pp

rall.

1. 2. **rall..**
pp pp pp

6- Preludio (Rigoletto)

programmare sui bollettini SIAE
Aiezza - un palco all'opera
Verdi Aiezza - Rigoletto Preludio

488 **Andante sostenuto** ♩ = 66

4 **ppp**

4 **ff ff**

dim.....

6 **p mf ff ff**

7- Questa o quella (Rigoletto)

programmare sui bollettini SIAE
Aiezza - un palco all'opera
Verdi - Aiezza Questa o Quella

523 **Allegretto** ♩. = 80

529 **13** **6** *pp*

553 **2**

562 **2** *mf*

567 1. 2. *ff*

8- la donna è mobile (Rigoletto)

programmare sui bollettini SIAE
Aiezza - un palco all'opera
Verdi - Aiezza La donna è mobile

571 **Allegretto** ♩ 138

571 *f* *p* **4**

583 **8** **4** **8**

598 **3** **3**

608 **3** **3** **3** **3**

612 1. 2.

9- Vissi D'Arte (Tosca)

And.te Lento Appassionato ♩=40

programmare sui bollettini SIAE

Aiezza - un palco all'opera

Puccini Aiezza - vissi d'arte

616 *poco rit..* *poco rall. A Tempo* ♩=40

9 2 2

632 *pp* *f*

639 *pp*

645 *ff* *p*

10- E Lucevan le Stelle (Tosca)

programmare sui bollettini SIAE

Aiezza - un palco all'opera

Puccini - Aiezza e lucevan le stelle

Andante lento appassionato molto

650 *rit..* *rit..*

3 4 3

661 *mp* *p* *f*

666 *Andante* *Tempo* *rit..*

con grande sentimento

671 *rit..* *con anima*

f

677 *f* *pp* *rall..* *pp* *p*

11 Casta Diva (Norma)

programmare sui bollettini SIAE
Aiezza - un palco all'opera
Bellini - Aiezza Casta diva

685 **Andante sostenuto assai**

697

709

714

717

720

724

736

740

pp

pp

p

p cresc. f p

p

p

p

p

p

p

pp

12- Largo al Factotum (Barbiere di Siviglia)

programmare sui bollettini SIAE
Aiezza - un palco all'opera
Rossini - Aiezza Largo al factotum

745 **Allegro vivace**

745

f

f

f

750 *f* *f* VUOTA

757 *p* *f* *p* VUOTA *in mancanza*

763

769 *p*

774 *mf* *cresc.....*

779 *f* 4

786 *ff* *ff* *p* 2

793 *f* *p* *f* VUOTA 2

801 *p* *f* 4

810

Sax Contralto I

817

f

825

f *p* *f*

832

f *f* *f* *f* *f*

839

f *cresc.....* *f*

847

f *p*

854

4

863

mf *cres.....* *p*

869

4 8

879

887

5

899

p

906

p *in mancanza di fagotto e sax tenore*

911

915 *p*

920 *mf* *cresc.....*

925 *f* 4

932 5

942 4 > > >

952 *p* in mancanza di fagotto e sax tenore

958 *p*

964

969 *mf* *cresc.....* *f*

974 4

980 *p* 4

988

997

f > *f* > *f* > *f* > *f* > *f* > *f* > *f* >

1007

1012

13 - Nessun Dorna(Turandot)

programmare sui bollettini SIAE
Aiezza - un palco all'opera
Puccini Aiezza - nessun dorma

1018 **Andante Sostenuto**

1024 *p*

1030 *mf*

1042 *poco rit..* *pp* *poco rit..*

1047 **Larghissimo** *ff*

1056 *ppp*

14 - *Rosita*

programmare sui bollettini SIAE
Aiezza - un palco all'opera
Aiezza - Rosita

1061 Paso Doble ♩ = 120

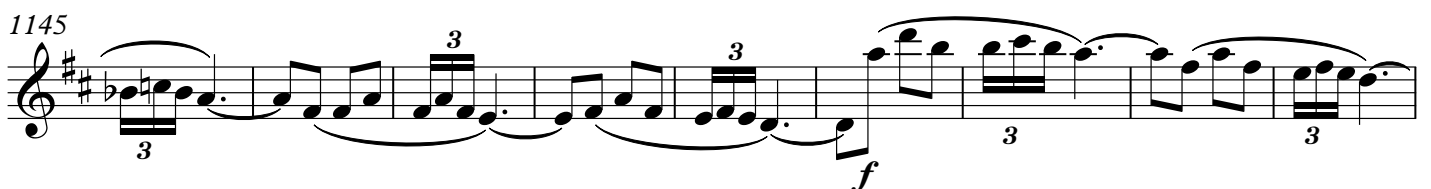
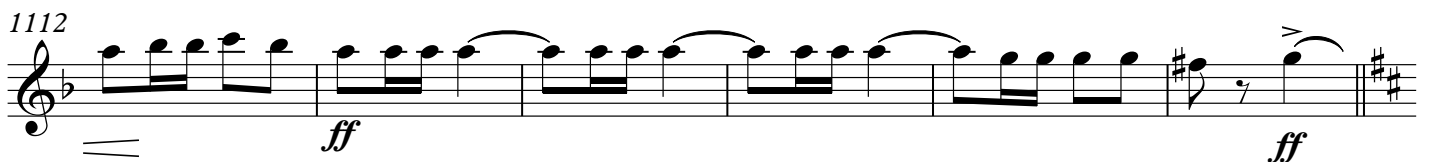
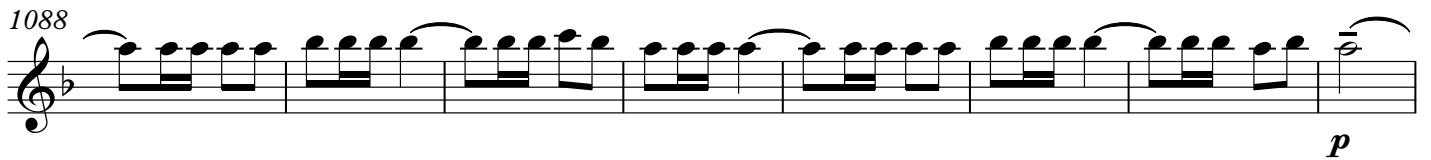
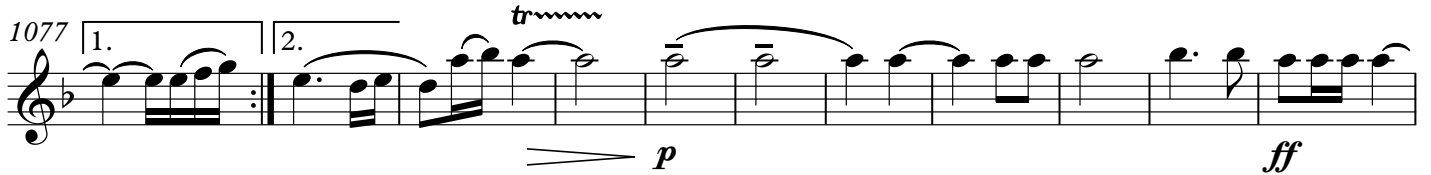
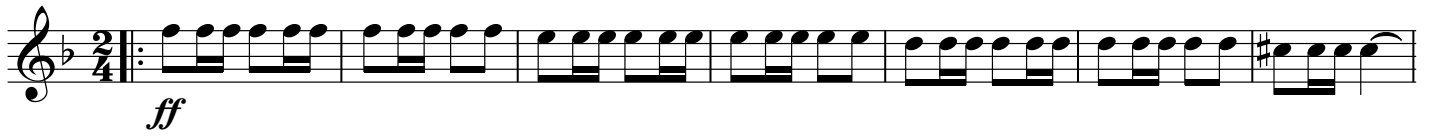

1154

3 3

1164

3 3 3

1173

1183

ff 1.

1190

2.

15 - Inno di Mameli

1197 $\text{♩} = 110$ 

1201

1205

1211

1217

1222

1226

1231

1236

1240

SAX CONTRALTO II

PASQUALE AIEZZA

UN PALCO ALL'OPERA

*Selezione di romanze celebri tratte dal repertorio
operistico Italiano e Francese
Elaborazione per orchestra di fiati
del Maestro Pasquale Aiezza*

Scarica Gratis:

www.pasqualeaiezza.it

Amadeus
SPETTACOLI

INFO LINEE 3286292143

AVVERTENZE

PER EVITARE SANZIONI (DAGLI ACCERTATORI DELL'UFFICIO TECNICO MUSICALE DELLA SIAE) VI RICORDO CHE "PER GLI ZIBALDONI (POT-POURRI O MIX) È OBBLIGATORIO INDICARE IN RIGHE SEPARATE, I COGNOMI DEI COMPOSITORI ED ELABORATORI E I TITOLI DEI RISPETTIVI PEZZI".

QUINDI UNA PROGRAMMAZIONE CORRETTA VA FATTA COSÌ:

COMPOSITORE	TITOLO DELLA COMPOSIZIONE
AIEZZA	UN PALCO ALL'OPERA
BIZET-AIEZZA	CARMEN PRELUDIO
BIZET-AIEZZA	HABANERA
VERDI-AIEZZA	TRAVIATA-PRELUDIO
VERDI-AIEZZA	LIBIAMO NE' LIETI CALICI
VERDI-AIEZZA	DI PROVENZA
VERDI-AIEZZA	RIGOLETTO PRELUDIO
VERDI-AIEZZA	QUESTA O QUELLA
VERDI-AIEZZA	LA DONNA È MOBILE
PUCCINI-AIEZZA	VISSI D'ARTE
PUCCINI-AIEZZA	E LUCEVAN LE STELLE
BELLINI-AIEZZA	CASTA DIVA
ROSSINI-AIEZZA	LARGO AL FACTOTUM
PUCCINI-AIEZZA	NESSUN DORMA
AIEZZA	MORENA
AIEZZA	ROSITA

Dello Stesso Autore:

Santa Rita— Karol -Prekursur—Molisana— Venere—
Assomusica— Far West—Maresciallo Pascolla— ecc-

Entrata n.1 (Buonasera)
Un Palco All'Opera

Pasquale Aiezza

programmare sui bollettini SIAE
Aiezza - un palco all'opera

Allegro ♩ = 124

ff f

6

5

14 1. 2. f

22

32 f

42 ff f

51 2. ff f

60

69

Un Palco All'Opera

programmare sui bollettini SIAE
Aiezza - un palco all'opera
Bizet Aiezza - Carmen

1. Preludio (Carmen)

78 **Allegro Giocoso** ♩ = 116

84

91 *p*

101 *tr* *ff*

108 *p* *ff*

115 *tr*

122

128 **4** *p*

141

148 *f* **3** *p* **3**

154 *ff* *ff*

161 *trm*

171 *trm*

178 *f* *trm* *ff*

185 *ff* *trm*

191 *b* *trm*

2. Habanera (Carmen)

programmare sui bollettini SIAE

Aiezza - un palco all'opera

Bizet Aiezza - Habanera

197 *Allegretto quasi andantino* ♩ = 72

207 *pp*

215 *pp*

223 *pp*

232 *f* *pp* *f* *p*

240 *p*

248 *p*

256 1. *f* 2. *ff*

3. Preludio atto 1° (La traviata)

programmare sui bollettini SIAE
Aiezza - un palco all'opera
Verdi Aiezza - Traviata preludio

262 **Adagio** ♩ = 66

6

pp

276 **A Tempo**

p

283

288

p

294

f *pp*

300

f *pp*

306

pp

4. Brindisi (La traviata)

programmare sui bollettini SIAE
Aiezza - un palco all'opera
Verdi Aiezza - Libiamo nei lieti calici

311 Allegretto $\text{♩} = 69$

321 *f* *p* Vuota

332 4 4

346 8

360

371 4 1. *f*

384 2. *f*

396 *p* *f*

406

418 4 *pp*

432 4 8

446

453 4 *ff*

5- Di Provenza (La Traviata)

programmare sui bollettini SIAE
Aiezza - un palco all'opera
Verdi Aiezza - Di Provenza

461 **Andante più tosto mosso** ♩ = 60

pp **rall.**

465 **A Tempo**

pp

rall.

1. 2. **rall..**
pp pp pp

6- Preludio (Rigoletto)

programmare sui bollettini SIAE
Aiezza - un palco all'opera
Verdi Aiezza - Rigoletto Preludio

488 **Andante sostenuto** ♩ = 66

4 **ppp**

ff ff ff

dim.....
pp pp

2 **p mf ff**

7- Questa o quella (Rigoletto)

programmare sui bollettini SIAE
Aiezza - un palco all'opera
Verdi - Aiezza Questa o Quella

523 **Allegretto** ♩ = 80

529 **13** **6**

553 **2**

562 **mf**

567 **1.** **2.** **ff**

8- la donna è mobile (Rigoletto)

programmare sui bollettini SIAE
Aiezza - un palco all'opera
Verdi - Aiezza La donna è mobile
p

571 **- Allegretto** ♩ 138

582

596

607 **1.** **2.**

11 Casta Diva (Norma)

programmare sui bollettini SIAE
Aiezza - un palco all'opera
Bellini - Aiezza Casta diva

685 **Andante sostenuto assai**

12- Largo al Factotum (Barbiere di Siviglia)

programmare sui bollettini SIAE
Aiezza - un palco all'opera
Rossini - Aiezza Largo al factotum

745 **Allegro vivace**

752 **VUOTA**

759 **VUOTA**

828

p *f* *f* *f*

835

f *f* *f* *f* *cresc.....*

843

f *f*

850

p

858

mf *cres.....*

865

p

872

p

880

p

889

p

901

p

Sax Contralto II

12

919 *mf* *cresc.....*

925 *f* 4

932 5

942 4 > > >

952 11 >

969 *mf* *cresc.....* *f*

974 4 >

980 4 *p*

988 4

997 *f* > *f* > *f* > *f* > *f* > *f* > *f* >

1007

1012 4

13 - Nessun Dorna(Turandot)

13
programmare sui bollettini SIAE
Aiezza - un palco all'opera
Puccini Aiezza - nessun dorma

1018 **Andante Sostenuto**

1025

1031

1038

1044

1048 **Larghissimo**

1053

1056

14 - *Rosita*

programmare sui bollettini SIAE

Aiezza - un palco all'opera

Aiezza - Rosita

1061 Paso Doble ♩ = 120

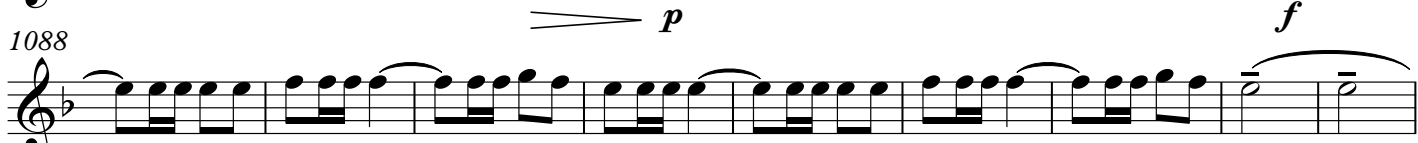
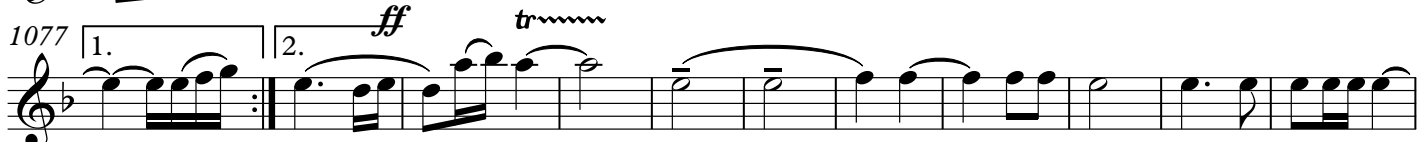
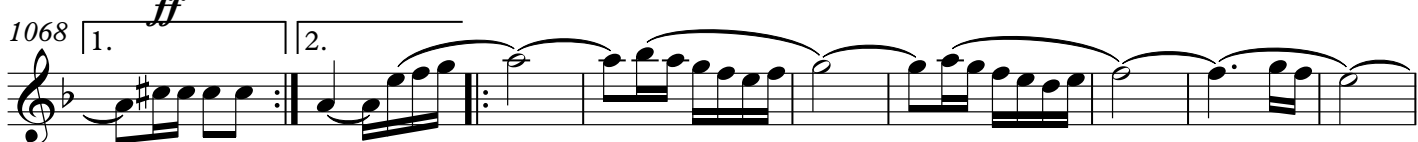

1182

ff

1189

15 - Inno di Mameli

1197 $\text{♩} = 110$

1201

1206

1212

1219

1225

1230

dolce

1235

p

1239

cresc.

Scarica Gratis:

www.pasqualeaiezza.it

Note.

Cari Maestri Direttori, dietro a queste 138 pagine di partitura ci sono ore e ore di lavoro e di studio, vi prego di premiare la nostra buona volontà e di programmare i brani eseguiti sui bollettini SIAE. Solo se continuate a programmare ciò che realmente suonate ci date la possibilità di continuare a lavorare per voi.

Info linee 3286292143

SAX TENORE Sib

PASQUALE AIEZZA

**UN PALCO
ALL'OPERA**

*Selezione di romanze celebri tratte dal repertorio
operistico Italiano e Francese
Elaborazione per orchestra di fiati
del Maestro Pasquale Aiezza*

Scarica Gratis:

www.pasqualeaiezza.it

Amadeus
SPETTACOLI

INFO LINEE 3286292143

AVVERTENZE

PER EVITARE SANZIONI (DAGLI ACCERTATORI DELL'UFFICIO TECNICO MUSICALE DELLA SIAE) VI RICORDO CHE "PER GLI ZIBALDONI (POT-POURRI O MIX) È OBBLIGATORIO INDICARE IN RIGHE SEPARATE, I COGNOMI DEI COMPOSITORI ED ELABORATORI E I TITOLI DEI RISPETTIVI PEZZI".

QUINDI UNA PROGRAMMAZIONE CORRETTA VA FATTA COSÌ:

COMPOSITORE	TITOLO DELLA COMPOSIZIONE
AIEZZA	UN PALCO ALL'OPERA
BIZET-AIEZZA	CARMEN PRELUDIO
BIZET-AIEZZA	HABANERA
VERDI-AIEZZA	TRAVIATA-PRELUDIO
VERDI-AIEZZA	LIBIAMO NE' LIETI CALICI
VERDI-AIEZZA	DI PROVENZA
VERDI-AIEZZA	RIGOLETTO PRELUDIO
VERDI-AIEZZA	QUESTA O QUELLA
VERDI-AIEZZA	LA DONNA È MOBILE
PUCCINI-AIEZZA	VISSI D'ARTE
PUCCINI-AIEZZA	E LUCEVAN LE STELLE
BELLINI-AIEZZA	CASTA DIVA
ROSSINI-AIEZZA	LARGO AL FACTOTUM
PUCCINI-AIEZZA	NESSUN DORMA
AIEZZA	MORENA
AIEZZA	ROSITA

Dello Stesso Autore:

Santa Rita— Karol -Prekursur—Molisana— Venere—
Assomusica— Far West—Maresciallo Pascolla— ecc-

Sax Tenore

Un Palco All'Opera

Pasquale Aiezza

Entrata n.1 (Buonasera)

programmare sui bollettini SIAE
Aiezza - un palco all'opera

Allegro ♩ = 124

Un Palco All'Opera

programmare sui bollettini SIAE

Aiezza - un palco all'opera

Bizet Aiezza - Carmen

1. Preludio (Carmen)

78 **Allegro Giocoso** ♩ = 116

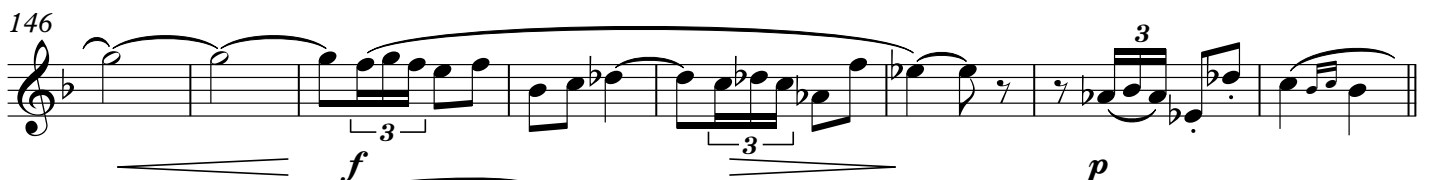
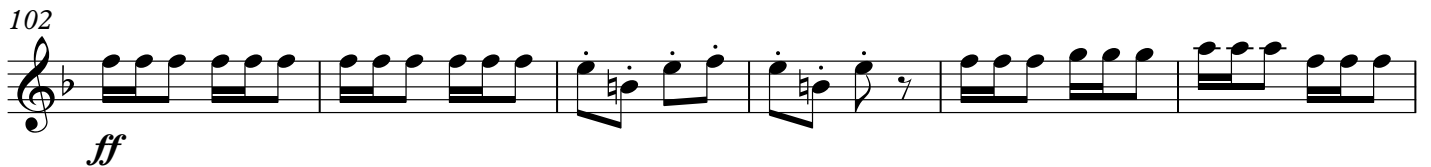
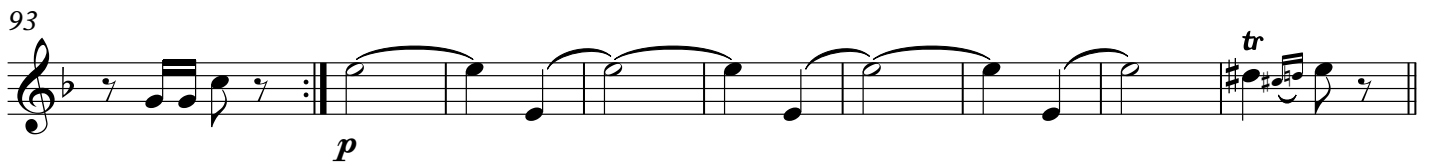

171 *tr* *f* *ff*

178 *ff*

187 *tr*

192

2. Habanera (Carmen)

programmare sui bollettini SIAE
Aiezza - un palco all'opera
Bizet Aiezza - Habanera

Allegretto quasi andantino $\text{♩} = 72$

2 in mancanza del II Sax Contralto

197 *pp*

207

215 *pp* in mancanza de II sax contralto

222 in mancanza del II Sax Contralto

231 *f* *pp* *f* *p*

239 *p*

248 *f* *f*

256 1. *ff* 2. *ff*

3. Preludio atto 1° (La traviata)

programmare sui bollettini SIAE
Aiezza - un palco all'opera
Verdi Aiezza - Traviata preludio

262 **Adagio** ♩ = 66

6

pp

276 **A Tempo**

p

283

p

288

p

294

f *pp*

300

f *pp*

306

pp

4. Brindisi (La traviata)

311 Allegretto ♩. = 69

5- Di Provenza (La Traviata)

programmare sui bollettini SIAE
Aiezza - un palco all'opera
Verdi Aiezza - Di Provenza

461 **Andante più tosto mosso** ♩ = 60

pp **rall.**

465 **A Tempo**

pp

471

477

rall. 1. *pp*

483 2. **rall..**

pp *pp*

6- Preludio (Rigoletto)

programmare sui bollettini SIAE
Aiezza - un palco all'opera
Verdi Aiezza - Rigoletto Preludio

488 **Andante sostenuto** ♩ = 66

ppp

497

ppp **ff**

505 *dim.....*

ff **ff** *pp* *p*

514 **in manc. II Trombone**

p *pp* *p*

519

mf **ff** **ff**

7- Questa o quella (Rigoletto)

programmare sui bollettini SIAE
Aiezza - un palco all'opera
Verdi - Aiezza Questa o Quella

523 Allegretto ♩. = 80

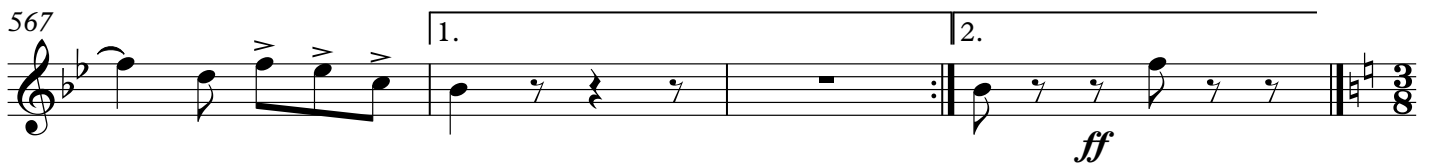
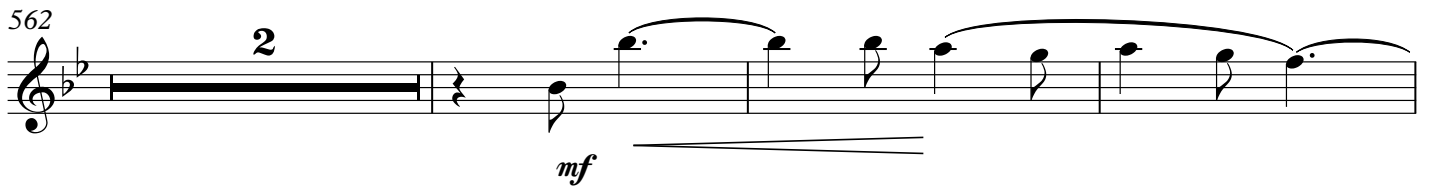
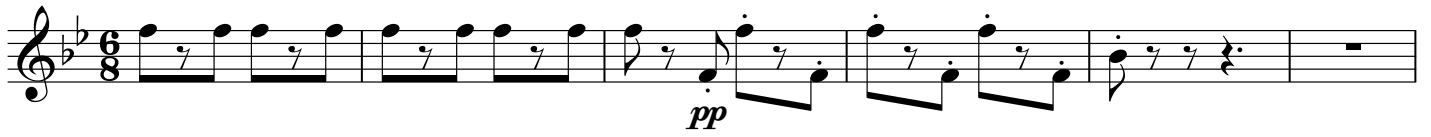

8- la donna è mobile (Rigoletto)

programmare sui bollettini SIAE
Aiezza - un palco all'opera
Verdi - Aiezza La donna è mobile
p

Allegretto ♩ 138

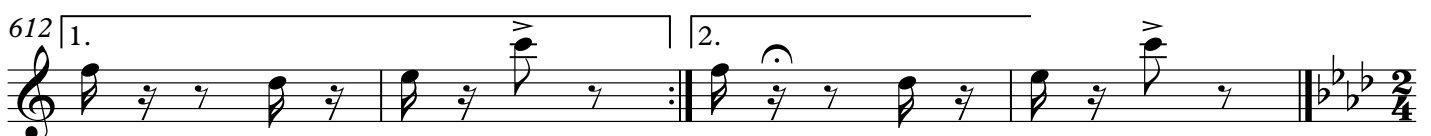

11 Casta Diva (Norma)

programmare sui bollettini SIAE
Aiezza - un palco all'opera
Bellini - Aiezza Casta diva

Andante sostenuto assai

685

697 *p* *pp*

710 *p*

715 *p* *f*

718

721

725 *p*

737 *p* *p*

741 *f* *p*

12- Largo al Factotum (Barbiere di Siviglia)

programmare sui bollettini SIAE
Aiezza - un palco all'opera
Rossini - Aiezza Largo al factotum

Allegro vivace

745 *f* *f*

752 *f* *f* **VUOTA**

756 *f* *p* *f* **VUOTA**

761 *in mancanza fagotto*
p

766 *suona*

772 *mf*

778 *cresc.....* *f* 4

785 *ff ff p*

791 *f p* VUOTA

798 *f mf p f p*

805

812 *f* VUOTA

819 *f f*

826

833 *p f*

839 *f* *cresc.....* 4 *f*

847 *f* *p*

854

862 *mf* *cres.....* *p*

868

875

883

892 2 *p*

900 *p*

907 *in mancanza fagotto* *p*

912 *suona*

918

924 *mf*

928 *cresc.....* 4 5 *f*

Sax Tenore

12

937

944

953 in mancanza fagotto

p

958

suona

964

970

cresc.....

f

977

982

992

1002

1010

13 - Nessun Dorma (Turandot)

programmare sui bollettini SIAE

Aiezza - un palco all'opera

Puccini Aiezza - nessun dorma

1018 Andante Sostenuto

Sax Tenore *p*

1025

mf

1031

1038

pp **poco rit..**

1044

poco rit.. *p*

1048 **Larghissimo**

ff

1054

ppp *ff*

14 - *Rosita*

programmare sui bollettini SIAE

Aiezza - un palco all'opera

Aiezza - Rosita

1061 Paso Doble ♩ = 120

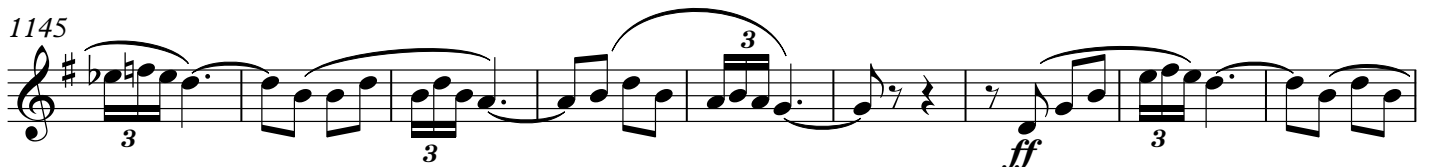
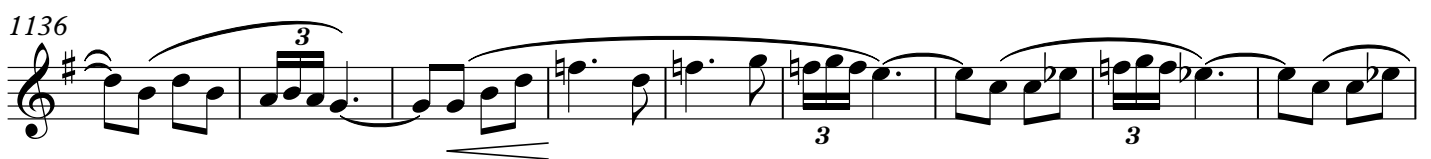
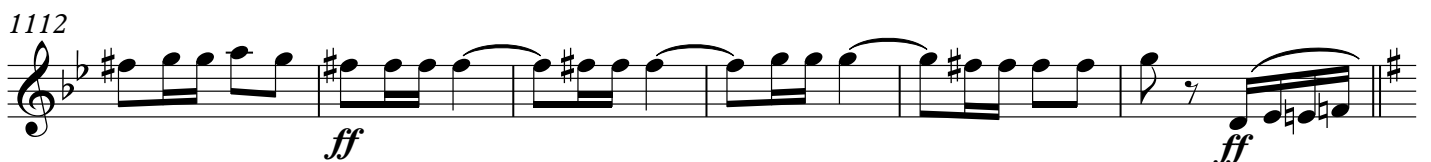
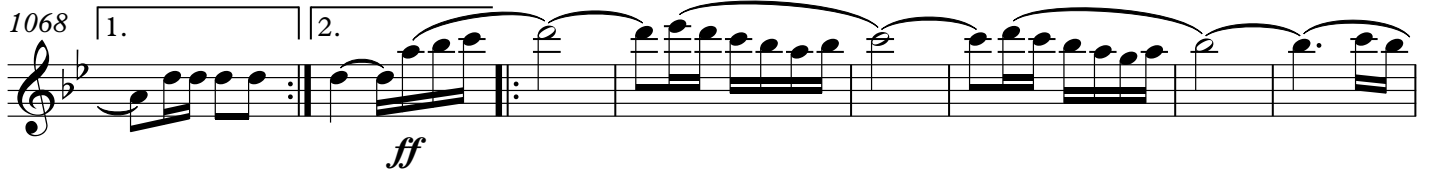

15 - Inno di Mameli

1197 ♩ = 110

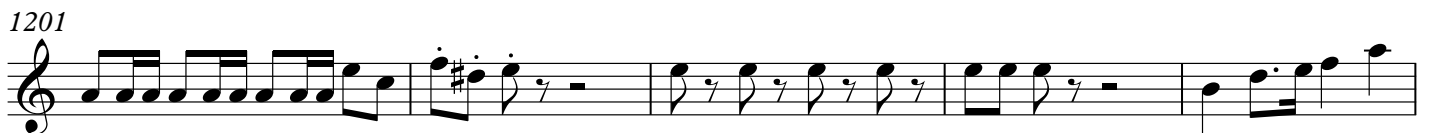
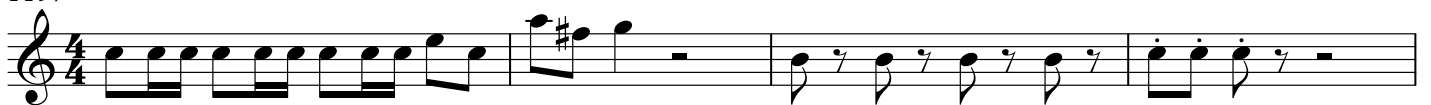

Sax Tenore

16

1217

1222

1226

1232

dolce

p

1237

cresc.

1240

SAX BARITONO MIb

PASQUALE AIEZZA

**UN PALCO
ALL'OPERA**

*Selezione di romanze celebri tratte dal repertorio
operistico Italiano e Francese
Elaborazione per orchestra di fiati
del Maestro Pasquale Aiezza*

Scarica Gratis:

www.pasqualeaiezza.it

Amadeus
SPETTACOLI

INFO LINEE 3286292143

AVVERTENZE

PER EVITARE SANZIONI (DAGLI ACCERTATORI DELL'UFFICIO TECNICO MUSICALE DELLA SIAE) VI RICORDO CHE "PER GLI ZIBALDONI (POT-POURRI O MIX) È OBBLIGATORIO INDICARE IN RIGHE SEPARATE, I COGNOMI DEI COMPOSITORI ED ELABORATORI E I TITOLI DEI RISPETTIVI PEZZI".

QUINDI UNA PROGRAMMAZIONE CORRETTA VA FATTA COSÌ:

COMPOSITORE	TITOLO DELLA COMPOSIZIONE
AIEZZA	UN PALCO ALL'OPERA
BIZET-AIEZZA	CARMEN PRELUDIO
BIZET-AIEZZA	HABANERA
VERDI-AIEZZA	TRAVIATA-PRELUDIO
VERDI-AIEZZA	LIBIAMO NE' LIETI CALICI
VERDI-AIEZZA	DI PROVENZA
VERDI-AIEZZA	RIGOLETTO PRELUDIO
VERDI-AIEZZA	QUESTA O QUELLA
VERDI-AIEZZA	LA DONNA È MOBILE
PUCCINI-AIEZZA	VISSI D'ARTE
PUCCINI-AIEZZA	E LUCEVAN LE STELLE
BELLINI-AIEZZA	CASTA DIVA
ROSSINI-AIEZZA	LARGO AL FACTOTUM
PUCCINI-AIEZZA	NESSUN DORMA
AIEZZA	MORENA
AIEZZA	ROSITA

Dello Stesso Autore:

Santa Rita— Karol -Prekursur—Molisana— Venere—
Assomusica— Far West—Maresciallo Pascolla— ecc-

Un Palco All'Opera

Pasquale Aiezza

Entrata n.1 (Buonasera)

programmare sui bollettini SIAE
Aiezza - un palco all'opera

Allegro ♩ = 124

ff

f

5

14

1. 2.

ff

f

22

30

38

45

1. 2.

f

ff

52

f

62

70

Un Palco All'Opera

programmare sui bollettini SIAE

Aiezza - un palco all'opera

Bizet Aiezza - Carmen

1. Preludio (Carmen)

78 **Allegro Giocoso** ♩ = 116

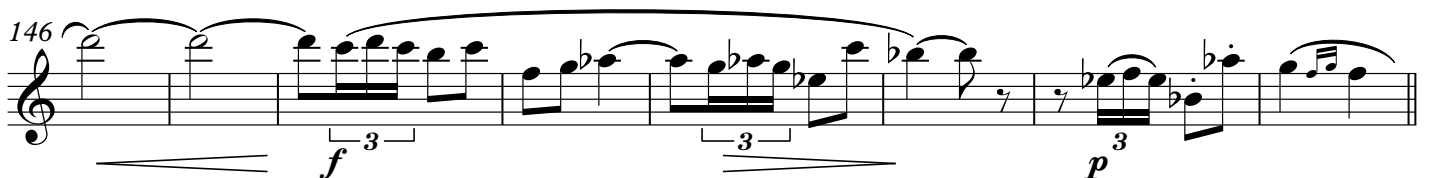
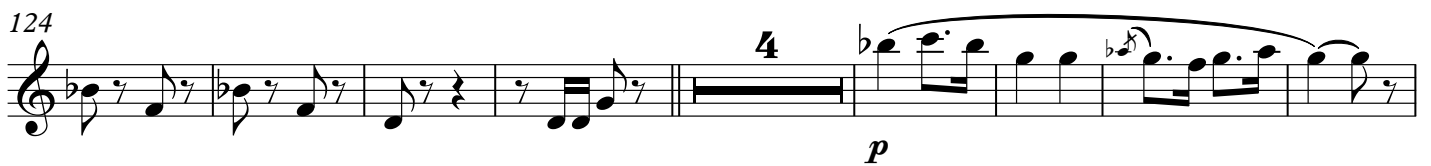
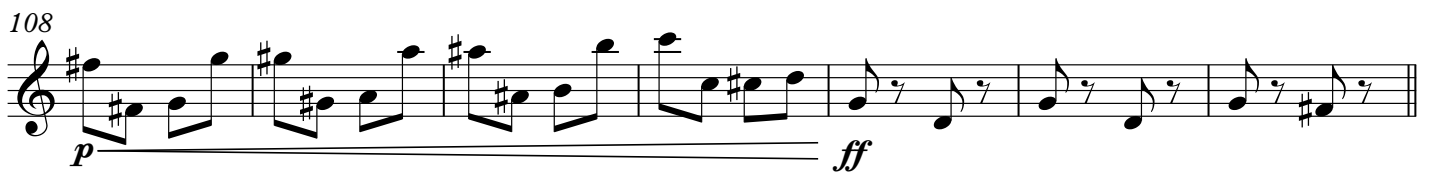

170 *f* *ff*³

178 *ff*

187

192

2. Habanera (Carmen)

programmare sui bollettini SIAE
Aiezza - un palco all'opera
Bizet Aiezza - Habanera

197 *Allegretto quasi andantino* ♩ = 72
4

207 *pp*

216

227 *f* *f*

237 *p* *p*

246 *f* *f*

256 1. 2. *ff*

3. Preludio atto 1° (La traviata)

programmare sui bollettini SIAE

Aiezza - un palco all'opera

Verdi Aiezza - Traviata preludio

262 Adagio ♩ = 66

11

pp

278 A Tempo

pp *p*

282

p

286

pp

292

p

297

p *p* *p* *p*

302

p *p*

307

pp

4. Brindisi (La traviata)

programmare sui bollettini SIAE
Aiezza - un palco all'opera
Verdi Aiezza - Libiamo nei lieti calici

311 Allegretto $\text{♩} = 69$

4 8 4

f

326 8 Vuota 4

340 4 8

353

364 4

377 4 1. 2.

f *f*

388 4 *p*

401 4

415 *pp*

428 4

443

451 4 *ff*

5- Di Provenza (La Traviata)

programmare sui bollettini SIAE
Aiezza - un palco all'opera
Verdi Aiezza - Di Provenza

461 **Andante più tosto mosso** ♩ = 60

465 **A Tempo**

6- Preludio (Rigoletto)

programmare sui bollettini SIAE
Aiezza - un palco all'opera
Verdi Aiezza - Rigoletto Preludio

488 **Andante sostenuto** ♩ = 66

Sax Baritono
7- Questa o quella (Rigoletto)

programmare sui bollettini SIAE⁷
Aiezza - un palco all'opera
Verdi - Aiezza Questa o Quella

523 Allegretto ♩ = 80

532 *p*

541

548

554

560 *mf*

566 1. 2. *pp ff*

8- la donna è mobile (Rigoletto)

programmare sui bollettini SIAE
Aiezza - un palco all'opera
Verdi - Aiezza La donna è mobile

571 - Allegretto ♩ 138

582 *p* *p*

596

606

612 1. 2.

9- Vissi D'Arte (Tosca)

programmare sui bollettini SIAE

Aiezza - un palco all'opera

Puccini Aiezza - vissi d'arte

poco rit..

poco rall.

616 *And.te Lento Appassionato* $\text{♩}=40$
con molta doòlcezza

4 2 2

pp *pp*

629 **A Tempo** $\text{♩}=40$

pp *p*

636

3 3 3

642

647

mf 3 3 3 *f* *p* *pp*

10- E Lucevan le Stelle (Tosca)

programmare sui bollettini SIAE

Aiezza - un palco all'opera

Puccini - Aiezza e lucevan le stelle

Andante lento appassionato molto

651 **rit..** in mancanza Clarinetto Basso **rit..**

pp

659 **rit..** **rit..**

mf

666 **Andante Tempo** **rit..** **rit..**

pp

675

f

680 **rall..**

pp *pp*

11 Casta Diva (Norma)

programmare sui bollettini SIA[®]
Aiezza - un palco all'opera
Bellini - Aiezza Casta diva

685 **Andante sostenuto assai**

728

732

736

741

12- Largo al Factotum (Barbiere di Siviglia)

programmare sui bollettini SIAE
Aiezza - un palco all'opera
Rossini - Aiezza Largo al factotum

745 **Allegro vivace**

752

759

769

778

785

790

796 *p* *f* *mf* *p!* *f*

803

810

817 *f* *p!* *f*

824 *f* *p!*

831 *f* *f* *f* *f* *f*

838 *f* *f* *cresc.....* 4 2

847

854

862 *mf* *cres.....* *f* *p*

869 *p* *p*

877

885 2

Sax Baritono

12

895

902

910

919

926

939

950

963

971

978

984

993

1002

1010

p *mf* *f* *cresc.....*

13 - Nessun Dorna(Turandot)

programmare sui bollettini SIAE

Aiezza - un palco all'opera

Puccini Aiezza - nessun dorma

1018 **Andante Sostenuto**

Sax Baritono *pp*

1026

1034

pp

1041

poco rit.. poco rit..

f *ppp*

1048 **Larghissimo**

ff

1055

ppp *ff*

14 - Rosita

programmare sui bollettini SIAE

Aiezza - un palco all'opera

Aiezza - Rosita

1061 **Paso Doble** ♩ = 120

ff

1. 2.

1070

1075

1. 2. 2

Sax Baritono

14

1081

1092

1103

1114

1123

1132

1141

1149

1157

1165

1174

1182

ff

1.

1190

2.

15 - Inno di Mameli

1197 $\text{♩} = 110$

1202

1208

1214

1220

1226

1230

dolce

p

1235

cresc.

1239

Scarica Gratis:

www.pasqualeaiezza.it

Note.

Cari Maestri Direttori, dietro a queste 138 pagine di partitura ci sono ore e ore di lavoro e di studio, vi prego di premiare la nostra buona volontà e di programmare i brani eseguiti sui bollettini SIAE. Solo se continuate a programmare ciò che realmente suonate ci date la possibilità di continuare a lavorare per voi.

Info linee 3286292143

I TROMBA SIB

PASQUALE AIEZZA

**UN PALCO
ALL'OPERA**

*Selezione di romanze celebri tratte dal repertorio
operistico Italiano e Francese
Elaborazione per orchestra di fiati
del Maestro Pasquale Aiezza*

Scarica Gratis:

www.pasqualeaiezza.it

Amadeus
SPETTACOLI

INFO LINEE 3286292143

AVVERTENZE

PER EVITARE SANZIONI (DAGLI ACCERTATORI DELL'UFFICIO TECNICO MUSICALE DELLA SIAE) VI RICORDO CHE "PER GLI ZIBALDONI (POT-POURRI O MIX) È OBBLIGATORIO INDICARE IN RIGHE SEPARATE, I COGNOMI DEI COMPOSITORI ED ELABORATORI E I TITOLI DEI RISPETTIVI PEZZI".

QUINDI UNA PROGRAMMAZIONE CORRETTA VA FATTA COSÌ:

COMPOSITORE	TITOLO DELLA COMPOSIZIONE
AIEZZA	UN PALCO ALL'OPERA
BIZET-AIEZZA	CARMEN PRELUDIO
BIZET-AIEZZA	HABANERA
VERDI-AIEZZA	TRAVIATA-PRELUDIO
VERDI-AIEZZA	LIBIAMO NE' LIETI CALICI
VERDI-AIEZZA	DI PROVENZA
VERDI-AIEZZA	RIGOLETTO PRELUDIO
VERDI-AIEZZA	QUESTA O QUELLA
VERDI-AIEZZA	LA DONNA È MOBILE
PUCCINI-AIEZZA	VISSI D'ARTE
PUCCINI-AIEZZA	E LUCEVAN LE STELLE
BELLINI-AIEZZA	CASTA DIVA
ROSSINI-AIEZZA	LARGO AL FACTOTUM
PUCCINI-AIEZZA	NESSUN DORMA
AIEZZA	MORENA
AIEZZA	ROSITA

Dello Stesso Autore:

Santa Rita— Karol -Prekursur—Molisana— Venere—
Assomusica— Far West—Maresciallo Pascolla— ecc-

Tromba in Si♭ I

Un Palco All'Opera

Pasquale Aiezza

Entrata n.1 (Buonasera)

programmare sui bollettini SIAE
Aiezza - un palco all'opera

Allegro ♩ = 124

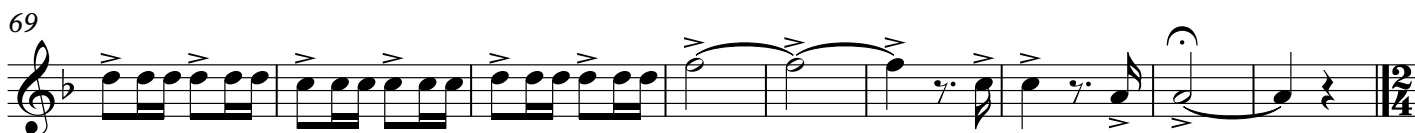
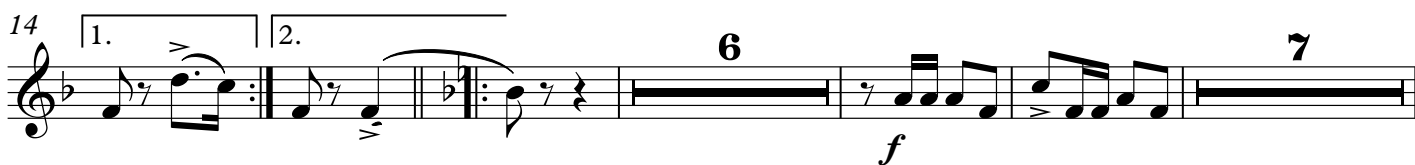

Un Palco All'Opera

programmare sui bollettini SIAE

Aiezza - un palco all'opera

Bizet Aiezza - Carmen

1. Preludio (Carmen)

78 **Allegro Giocoso** ♩ = 116

85

92

102

109

115

122

128

137

145

154

ff

trm

p

ff

trm

trm

p

ff

trm

trm

p

ff

ff

2

p

162 *p*

170 *f* *ff*

178 *ff* *trm*

185 *trm*

192 3 3

2. Habanera (Carmen)

programmare sui bollettini SIAE
Aiezza - un palco all'opera
Bizet Aiezza - Habanera

197 Allegretto quasi andantino $\text{♩} = 72$

3 15

216 *p* 3 3

224 6 *f* *f*

240 *p*

247 2 *f* *f*

256 1. 2. *ff*

3. Preludio atto 1° (La traviata)

programmare sui bollettini SIAE

Aiezza - un palco all'opera

Verdi Aiezza - Traviata preludio

Adagio $\text{♩} = 66$ **A Tempo**

262 **15** piano con sordina scura
p pp

281

285

290 in mancanza di corni
pp

294 *p*

298 *p p p p*

303 *p*

307 *pp*

4. Brindisi (La traviata)

programmare sui bollettini SIAE
Aiezza - un palco all'opera
Verdi Aiezza - Libiamo nei lieti calici

311 Allegretto ♩. = 69

Tromba in Si \flat I

6

438

450

5- Di Provenza (La Traviata)

programmare sui bollettini SIAE
Aiezza - un palco all'opera
Verdi Aiezza - Di Provenza

461 **Andante più tosto mosso** ♩ = 60 **A Tempo**

474

480

6- Preludio (Rigoletto)

programmare sui bollettini SIAE
Aiezza - un palco all'opera
Verdi Aiezza - Rigoletto Preludio

488 **Andante sostenuto** ♩ = 66

495 **I tromba sola**

501

507

516

520

ff *ff*

7- Questa o quella (Rigoletto)

programmare sui bollettini SIAE

Aiezza - un palco all'opera

Verdi - Aiezza Questa o Quella

523 **Allegretto** $\text{♩} = 80$

ff **3** **20**

550

557

2 **2**

566

1. **2.** *ff*

8- la donna è mobile (Rigoletto)

programmare sui bollettini SIAE

Aiezza - un palco all'opera

Verdi - Aiezza La donna è mobile

Allegretto $\text{♩} = 138$

571

f **3** **18** *p*

600

4 **2** *pp*

610

1. **2.**

9- Vissi D'Arte (Tosca)

programmare sui bollettini SIAE
Aiezza - un palco all'opera
Puccini Aiezza - vissi d'arte

616 *And.te Lento* **pp** *poco rit.* $\text{♩} = 40$ **2** **2** *poco rall.* **A Tempo** $\text{♩} = 40$

633

640

647

10- E Lucevan le Stelle (Tosca)

programmare sui bollettini SIAE
Aiezza - un palco all'opera
Puccini - Aiezza e lucevan le stelle

651 *Andante lento appassionato molto* **rit.** **4** **7** **rit.** con sordina **rit.** **2** **rit.**

666 **Andante Tempo** **rit.** **rit.**

674

679 **rall.**

11 Casta Diva (Norma)

685 **Andante sostenuto assai**

13 12

p *cresc.*

712 *f* *p* *Con sord.*

716

719

722 *p* 11

736 *p* *cresc.* *f*

739 *p*

742

12- Largo al Factotum (Barbiere di Siviglia)

745 **Allegro vivace**

f 3 *f* *f* *VUOTA*

754 *f* *pp* 4

Tromba in SI \flat I

10

765 4 8

775 4

784 *mf* *cresc.....* *f*
in mancanza

791 3 *ff* *ff* *p*

803 4 3 *f* *p* *f*

815 *pp* 3

824 *f* 3 *f*

834 *f* *f* *f*

841 4 *f* *f* *f* *f* *f* *cresc.....*

851 *f*

859 *p* 3 *p*

869 *p* *f*

877 18

898 5 *pp*

Tromba in SI♭ I

907 *pp* 4 8

917 4 8 *mf* *cresc.....*

927 *f* 4 5

940 4

950 3 4 8 *pp*

962 4 8 *mf* *cresc.....*

972 *f* 4

979 4 *p*

987 4

996 *f*

1004

1011 4

13 - Nessun Dorna(Turandot)

programmare sui bollettini SIAE
Aiezza - un palco all'opera
Puccini Aiezza - nessun dorma

1018 **Andante Sostenuto**

ppp *p* *pp*

sordina

1026

mf *mf* *pp*

sordina

1033

p *p* *ppp*

1041

pp

sordina poco rit. poco rit.

in mancanza I corno

1047 **Larghissimo**

ff *sf*

1053

1056

ff

15 - Inno di Mameli

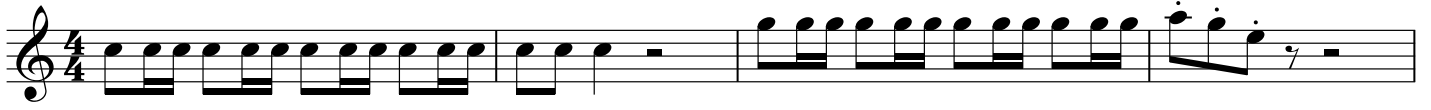
1197 $\text{♩} = 110$ 

1201

1206

1212

1218

1224

1228

1233

dolce

1238

*cresc.*

II TROMBA Sib

PASQUALE AIEZZA

**UN PALCO
ALL'OPERA**

*Selezione di romanze celebri tratte dal repertorio
operistico Italiano e Francese
Elaborazione per orchestra di fiati
del Maestro Pasquale Aiezza*

Scarica Gratis:

www.pasqualeaiezza.it

Amadeus
SPETTACOLI

INFO LINEE 3286292143

AVVERTENZE

PER EVITARE SANZIONI (DAGLI ACCERTATORI DELL'UFFICIO TECNICO MUSICALE DELLA SIAE) VI RICORDO CHE "PER GLI ZIBALDONI (POT-POURRI O MIX) È OBBLIGATORIO INDICARE IN RIGHE SEPARATE, I COGNOMI DEI COMPOSITORI ED ELABORATORI E I TITOLI DEI RISPETTIVI PEZZI".

QUINDI UNA PROGRAMMAZIONE CORRETTA VA FATTA COSÌ:

COMPOSITORE	TITOLO DELLA COMPOSIZIONE
AIEZZA	UN PALCO ALL'OPERA
BIZET-AIEZZA	CARMEN PRELUDIO
BIZET-AIEZZA	HABANERA
VERDI-AIEZZA	TRAVIATA-PRELUDIO
VERDI-AIEZZA	LIBIAMO NE' LIETI CALICI
VERDI-AIEZZA	DI PROVENZA
VERDI-AIEZZA	RIGOLETTO PRELUDIO
VERDI-AIEZZA	QUESTA O QUELLA
VERDI-AIEZZA	LA DONNA È MOBILE
PUCCINI-AIEZZA	VISSI D'ARTE
PUCCINI-AIEZZA	E LUCEVAN LE STELLE
BELLINI-AIEZZA	CASTA DIVA
ROSSINI-AIEZZA	LARGO AL FACTOTUM
PUCCINI-AIEZZA	NESSUN DORMA
AIEZZA	MORENA
AIEZZA	ROSITA

Dello Stesso Autore:

Santa Rita— Karol -Prekursur—Molisana— Venere—
Assomusica— Far West—Maresciallo Pascolla— ecc-

Tromba in SI \flat II

Un Palco All'Opera

Pasquale Aiezza

Entrata n.1 (Buonasera)

programmare sui bollettini SIAE
Aiezza - un palco all'opera

Allegro $\text{♩} = 124$

Un Palco All'Opera

programmare sui bollettini SIAE

Aiezza - un palco all'opera

Bizet Aiezza - Carmen

1. Preludio (Carmen)

78 **Allegro Giocoso** ♩ = 116

154

ff *ff*

162 *p* a2

170 *f* *ff*

178 *ff*

186

192

2. Habanera (Carmen)

programmare sui bollettini SIAE
Aiezza - un palco all'opera
Bizet Aiezza - Habanera

197 Allegretto quasi andantino $\text{♩} = 72$

3 15

216

224 6

239 *p* *f* *f*

247 *f* 2

Tromba in SI \flat II

252

1. 2. *ff*

3. Preludio atto 1° (La traviata)

programmare sui bollettini SIAE
Aiezza - un palco all'opera
Verdi Aiezza - Traviata preludio

262 **Adagio** $\text{♩} = 66$ **15** **A Tempo**

pp

281

285

290 *in mancanza di corni*

pp

294

p

298

p *p* *p*

303

p

307

pp

4. Brindisi (La traviata)

Tromba in SI \flat II

5

programmare sui bollettini SIAE
Aiezza - un palco all'opera
Verdi Aiezza - Libiamo nei lieti calici

311 Allegretto $\text{♩} = 69$

Tromba in SI \flat II

418

pp

432

Cresc..... a pocoa poco....

443

452

ff

5- Di Provenza (La Traviata)

programmare sui bollettini SIAE
Aiezza - un palco all'opera
Verdi Aiezza - Di Provenza

461 **Andante più tosto mosso** ♩ = 60 **A Tempo**

2 *rall.* **4** *sordina* **3** *sordina*
pp *pp*

474

via sordina

480

rall. **2** *rall.* **3**

Tromba in SI \flat II
6- Preludio (Rigoletto)

programmare sui bollettini SIAE
Aiezza - un palco all'opera
Verdi Aiezza - Rigoletto Preludio

488 **Andante sostenuto** ♩ = 66

497 *ppp* **4** *ff*

507 *ff* *dim.....* **6** *p* *pp*

518 *p* *mf* *ff* *ff*

7- Questa o quella (Rigoletto)

programmare sui bollettini SIAE
Aiezza - un palco all'opera
Verdi - Aiezza Questa o Quella

523 **Allegretto** ♩. = 80

3 **20**

550 **2**

559 **2**

566 1. 2. *ff*

666 **Andante Tempo**

rit..

rit..

11 Casta Diva (Norma)

programmare sui bollettini SIAE

Aiezza - un palco all'opera

Bellini - Aiezza Casta diva

685 **Andante sostenuto assai**

13

12

12- Largo al Factotum (Barbiere di Siviglia)

programmare sui bollettini SIAE
Aiezza - un palco all'opera
Rossini - Aiezza Largo al factotum

745 **Allegro vivace**

VUOTA

Tromba in SI♭ II

838 *f* *f* *cresc.....* 4 *f*

846 *p* *p*

856 *p* *p* 3

867 *f*

876 18 *pp*

900 5 *pp* *in mancanza I Corno* 4

912 4 4

921 *mf* *cresc.....* *f*

928 4 5

943 4 3 *pp* *in mancanza I Corno*

955 4 4 4

Tromba in SI \flat II

965

4

mf *cresc.....*

972

4

f

981

4

p

990

4

f

998

4

f

1006

4

f

1012

4

f

Tromba in SI \flat II

13 - Nessun Dorna (Turandot)

13

programmare sui bollettini SIAE
Aiezza - un palco all'opera
Puccini Aiezza - nessun dorma

1018 **Andante Sostenuto**

1026 *ppp* *p* *pp*

1033 *mf* *mf* *pp*

1041 *p* *sordina pp poco rit.* *poco rit. ppp*

1048 **Larghissimo** *pp*

1054 *ff* *fff* *ppp* *fff*

14 - Rosita

programmare sui bollettini SIAE
Aiezza - un palco all'opera
Aiezza - Rosita

1061 **Paso Doble** $\text{♩} = 120$

1069 *ff* *ff*

1077 *mf*

1085 *f*

1096 *f*

1101 *f*

1109

1117

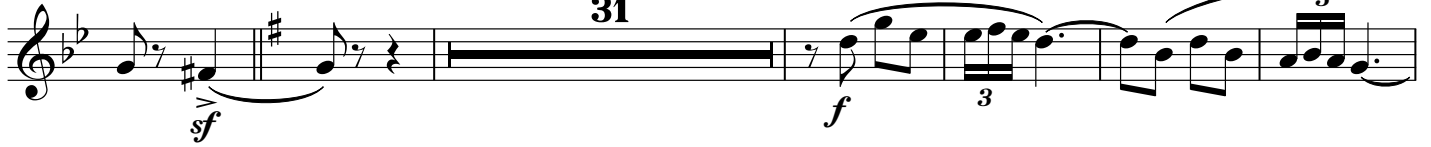

1154

1164

1174

1183

1190

15 - Inno di Mameli

1197 $\text{♩} = 110$ 

1201

1206

1212

Tromba in SI \flat II

1218

1224

1228

1233

dolce

1238

cresc.

Scarica Gratis:

www.pasqualeaiezza.it

Note.

Cari Maestri Direttori, dietro a queste 138 pagine di partitura ci sono ore e ore di lavoro e di studio, vi prego di premiare la nostra buona volontà e di programmare i brani eseguiti sui bollettini SIAE. Solo se continuate a programmare ciò che realmente suonate ci date la possibilità di continuare a lavorare per voi.

Info linee 3286292143

I e II CORNO IN FA

PASQUALE AIEZZA

**UN PALCO
ALL'OPERA**

*Selezione di romanze celebri tratte dal repertorio
operistico Italiano e Francese
Elaborazione per orchestra di fiati
del Maestro Pasquale Aiezza*

Scarica Gratis:

www.pasqualeaiezza.it

Amadeus
SPETTACOLI

INFO LINEE 3286292143

AVVERTENZE

PER EVITARE SANZIONI (DAGLI ACCERTATORI DELL'UFFICIO TECNICO MUSICALE DELLA SIAE) VI RICORDO CHE "PER GLI ZIBALDONI (POT-POURRI O MIX) È OBBLIGATORIO INDICARE IN RIGHE SEPARATE, I COGNOMI DEI COMPOSITORI ED ELABORATORI E I TITOLI DEI RISPETTIVI PEZZI".

QUINDI UNA PROGRAMMAZIONE CORRETTA VA FATTA COSÌ:

COMPOSITORE	TITOLO DELLA COMPOSIZIONE
AIEZZA	UN PALCO ALL'OPERA
BIZET-AIEZZA	CARMEN PRELUDIO
BIZET-AIEZZA	HABANERA
VERDI-AIEZZA	TRAVIATA-PRELUDIO
VERDI-AIEZZA	LIBIAMO NE' LIETI CALICI
VERDI-AIEZZA	DI PROVENZA
VERDI-AIEZZA	RIGOLETTO PRELUDIO
VERDI-AIEZZA	QUESTA O QUELLA
VERDI-AIEZZA	LA DONNA È MOBILE
PUCCINI-AIEZZA	VISSI D'ARTE
PUCCINI-AIEZZA	E LUCEVAN LE STELLE
BELLINI-AIEZZA	CASTA DIVA
ROSSINI-AIEZZA	LARGO AL FACTOTUM
PUCCINI-AIEZZA	NESSUN DORMA
AIEZZA	MORENA
AIEZZA	ROSITA

Dello Stesso Autore:

Santa Rita— Karol -Prekursur—Molisana— Venere—
Assomusica— Far West—Maresciallo Pascolla— ecc-

Corno in FA I e II

Un Palco All'Opera

Pasquale Aiezza

Entrata n.1 (Buonasera)

programmare sui bollettini SIAE

Aiezza - un palco all'opera

Allegro ♩ = 124

Un Palco All'Opera

programmare sui bollettini SIAE

Aiezza - un palco all'opera

Bizet Aiezza - Carmen

1. Preludio (Carmen)

78 **Allegro Giocoso** ♩ = 116

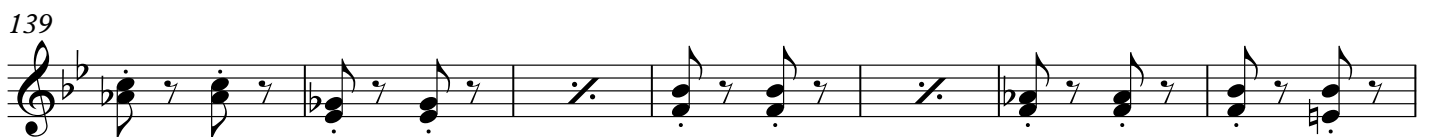
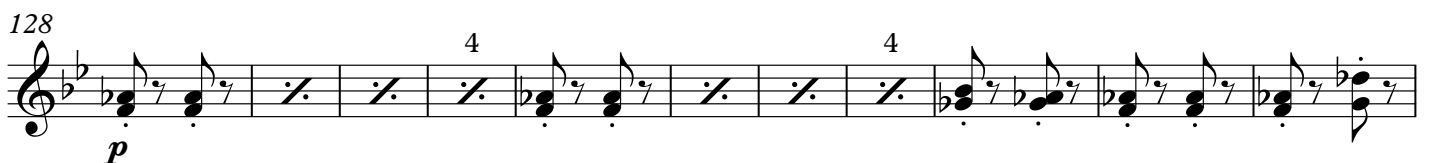
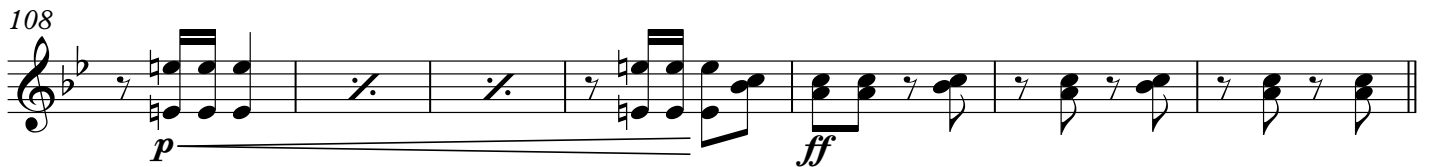

164 in mancanza III Tromba suona

p

171

f *ff*

178

ff

186

192

2. Habanera (Carmen)

programmare sui bollettini SIAE
Aiezza - un palco all'opera
Bizet Aiezza - Habanera

197 Allegretto quasi andantino $\text{♩} = 72$

3 14

216

3 3

224

6 *f* *f*

239

4 2 *p* *f* 2

252

2 1. 2 2. *f* *ff* *ff*

3. Preludio atto 1° (La traviata)

programmare sui bollettini SIAE
Aiezza - un palco all'opera
Verdi Aiezza - Traviata preludio

262 **Adagio** ♩ = 66

11

pp

278 **A Tempo**

pp

282

287

pp

292

296

p *p* *p*

301 2.

p *p* *p*

306

pp

4. Brindisi (La traviata)

311 Allegretto ♩. = 69

5- Di Provenza (La Traviata)

programmare sui bollettini SIAE
Aiezza - un palco all'opera
Verdi Aiezza - Di Provenza

461 **Andante più tosto mosso** ♩ = 60 **A Tempo**

473

481

6- Preludio (Rigoletto)

programmare sui bollettini SIAE
Aiezza - un palco all'opera
Verdi Aiezza - Rigoletto Preludio

488 **Andante sostenuto** ♩ = 66

500

509

518

7- Questa o quella (Rigoletto)

programmare sui bollettini SIAE
Aiezza - un palco all'opera
Verdi - Aiezza Questa o Quella

523 **Allegretto** ♩. = 80

547

565

8- la donna è mobile (Rigoletto)

programmare sui bollettini SIAE⁷
Aiezza - un palco all'opera
Verdi - Aiezza La donna è mobile

571 - Allegretto ♩ 138

599 *p* 4 *p* 18

609 1. 2.

9- Vissi D'Arte (Tosca)

programmare sui bollettini SIAE
Aiezza - un palco all'opera
Puccini Aiezza - vissi d'arte

616 *And.te Lento Appassionato* ♩=40 *poco rit.* 9 2 *poco rall.* 2

629 *A Tempo* ♩=40 *pp* *pp* *pp* *pp* 3

636 *f* *pp* *> pp* *pp*

643 *pp* *pp* *mf* *ff* *p* 3

649 3 *pp* 3

10- E Lucevan le Stelle (Tosca)

programmare sui bollettini SIAE
Aiezza - un palco all'opera
Puccini - Aiezza e lucevan le stelle

651 *rit.* *Andante lento appassionato molto* 4 6 *rit.*

662 *rit.* *rit.* *f* 3

Corno in FA I e II

8

665 **Andante** **Tempo** **rit..** **rit..**

mf > mf >

f f

rall..

f p

11 Casta Diva (Norma)

programmare sui bollettini SIAE
Aiezza - un palco all'opera
Bellini - Aiezza Casta diva

685 **Andante sostenuto assai**

10 9

p p f

p f

p f

p

12- Largo al Factotum

(Barbiere di Siviglia)

programmare sui bollettini SIAE
Aiezza - un palco all'opera
Rossini - Aiezza Largo al factotum

745 **Allegro vivace**

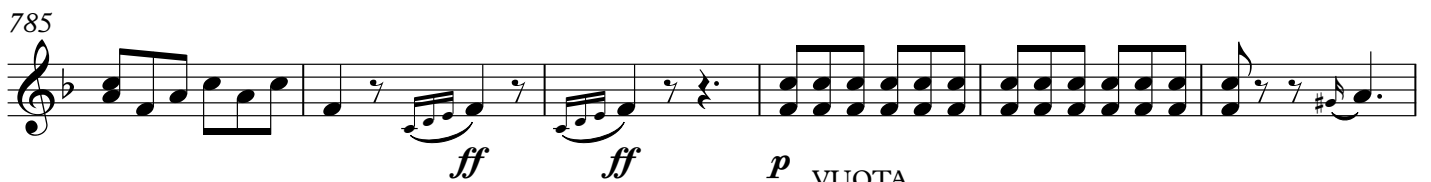
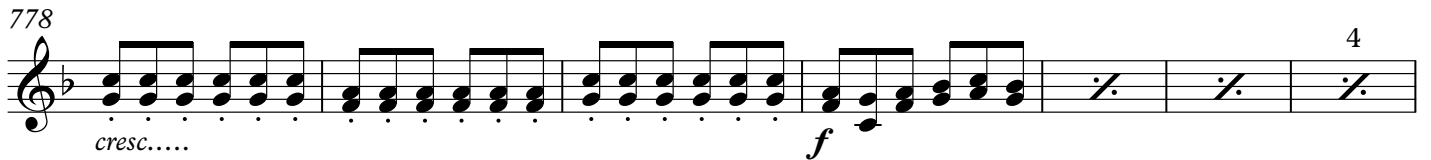
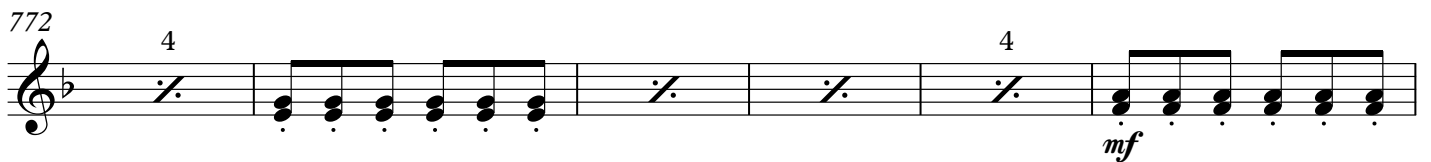
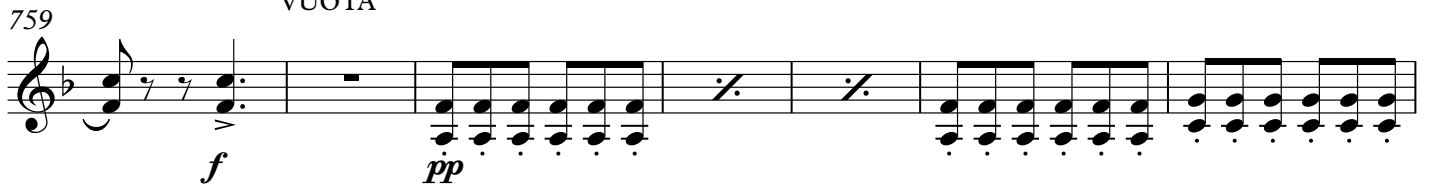

13 - Nessun Dorna(Turandot)

programmare sui bollettini SIAE
Aiezza - un palco all'opera
Puccini Aiezza - nessun dorma

1018 Andante Sostenuto

1018 *ppp* *p* **3**

1027 1. *mf* *p* *pp*

1033 *sf* *p* *pp*

1040 *poco rit..* *poco rit..*

1046 **Larghissimo** a2 *fff*

1052

1056 a2 *ppp* *fff*

14 - Rosita

programmare sui bollettini SIAB
Aiezza - un palco all'opera
Aiezza - Rosita

1061 Paso Doble ♩ = 120

1068

1075

1083

1092

1100

1108

1116

1126

1137

1147

ff

ff

p

ff

p

ff

p

ff

p

sf

p

f

Corno in FA I e II

14

1157

1167

1175

1183

1190

15 - Inno di Mameli

1197 $a_2 \text{♩} = 110$

1201

1206

1211

1217

1222

Scarica Gratis:

www.pasqualeaiezza.it

Note.

Cari Maestri Direttori, dietro a queste 138 pagine di partitura ci sono ore e ore di lavoro e di studio, vi prego di premiare la nostra buona volontà e di programmare i brani eseguiti sui bollettini SIAE. Solo se continuate a programmare ciò che realmente suonate ci date la possibilità di continuare a lavorare per voi.

Info linee 3286292143

I e II CORNO IN MIb

PASQUALE AIEZZA

**UN PALCO
ALL'OPERA**

*Selezione di romanze celebri tratte dal repertorio
operistico Italiano e Francese
Elaborazione per orchestra di fiati
del Maestro Pasquale Aiezza*

Scarica Gratis:

www.pasqualeaiezza.it

Amadeus
SPETTACOLI

INFO LINEE 3286292143

AVVERTENZE

PER EVITARE SANZIONI (DAGLI ACCERTATORI DELL'UFFICIO TECNICO MUSICALE DELLA SIAE) VI RICORDO CHE "PER GLI ZIBALDONI (POT-POURRI O MIX) È OBBLIGATORIO INDICARE IN RIGHE SEPARATE, I COGNOMI DEI COMPOSITORI ED ELABORATORI E I TITOLI DEI RISPETTIVI PEZZI".

QUINDI UNA PROGRAMMAZIONE CORRETTA VA FATTA COSÌ:

COMPOSITORE	TITOLO DELLA COMPOSIZIONE
AIEZZA	UN PALCO ALL'OPERA
BIZET-AIEZZA	CARMEN PRELUDIO
BIZET-AIEZZA	HABANERA
VERDI-AIEZZA	TRAVIATA-PRELUDIO
VERDI-AIEZZA	LIBIAMO NE' LIETI CALICI
VERDI-AIEZZA	DI PROVENZA
VERDI-AIEZZA	RIGOLETTO PRELUDIO
VERDI-AIEZZA	QUESTA O QUELLA
VERDI-AIEZZA	LA DONNA È MOBILE
PUCCINI-AIEZZA	VISSI D'ARTE
PUCCINI-AIEZZA	E LUCEVAN LE STELLE
BELLINI-AIEZZA	CASTA DIVA
ROSSINI-AIEZZA	LARGO AL FACTOTUM
PUCCINI-AIEZZA	NESSUN DORMA
AIEZZA	MORENA
AIEZZA	ROSITA

Dello Stesso Autore:

Santa Rita— Karol -Prekursur—Molisana— Venere—
Assomusica— Far West—Maresciallo Pascolla— ecc-

Corno in MI \flat I e II

Un Palco All'Opera

Pasquale Aiezza

Entrata n.1 (Buonasera)

programmare sui bollettini SIAE
Aiezza - un palco all'opera

Allegro $\text{♩} = 124$

ff *f*

6

5 4 1.

15 2. *f* 4 1.

26 4 8 4

38

46 1. 2. *f* *ff*

52 - *f*

61 4

70 $\frac{2}{4}$

Un Palco All'Opera

programmare sui bollettini SIAE

Aiezza - un palco all'opera

Bizet Aiezza - Carmen

1. Preludio (Carmen)

78 **Allegro Giocoso** ♩ = 116

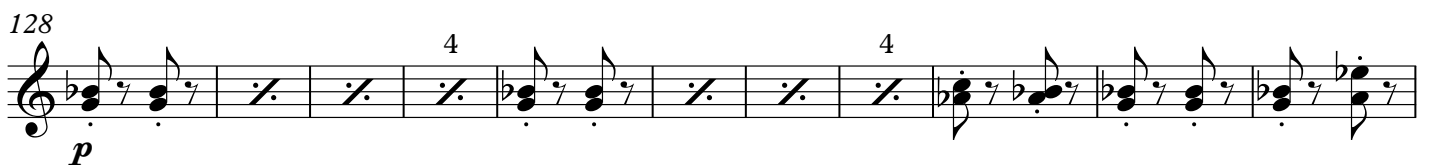
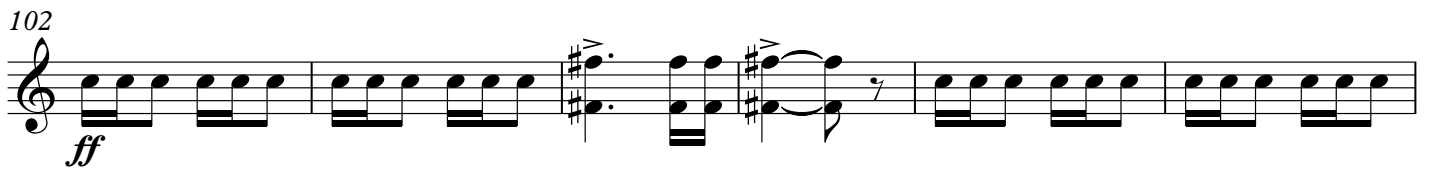

164 in mancanza III Tromba

suona

2. Habanera (Carmen)

programmare sui bollettini SIAE

Aiezza - un palco all'opera

Bizet Aiezza - Habanera

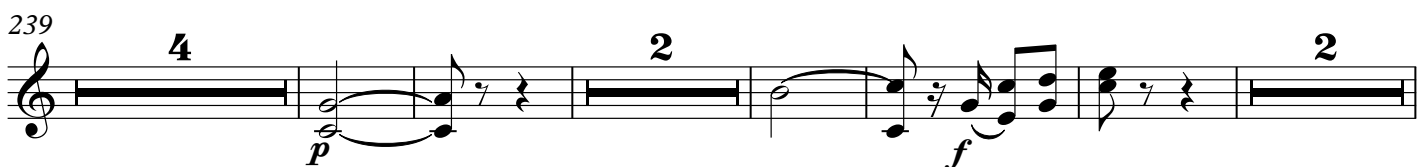
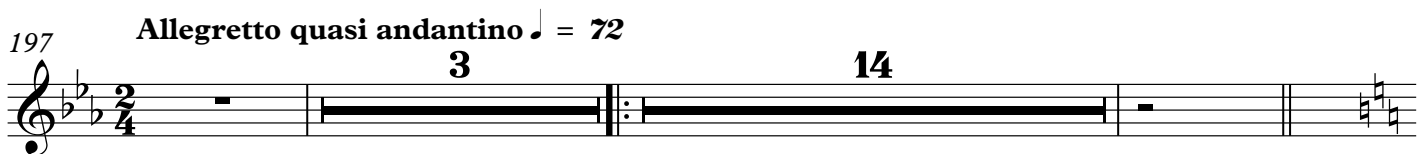

3. Preludio atto 1^o (La traviata)

programmare sui bollettini SIAE
Aiezza - un palco all'opera
Verdi Aiezza - Traviata preludio

262 **Adagio** ♩ = 66

11

278 **A Tempo**

283

288

293

297

302

306

4. Brindisi (La traviata)

programmare sui bollettini SIAE
Aiezza - un palco all'opera
Verdi Aiezza - Libiamo nei lieti calici

311 Allegretto $\text{♩} = 69$

5- Di Provenza (La Traviata)

programmare sui bollettini SIAE
Aiezza - un palco all'opera
Verdi Aiezza - Di Provenza

461 Andante più tosto mosso $\text{♩} = 60$

468 *pp* **2**

478 *rall.* 1.

483 2. *rall..*

6- Preludio (Rigoletto)

programmare sui bollettini SIAE
Aiezza - un palco all'opera
Verdi Aiezza - Rigoletto Preludio

488 **Andante sostenuto** ♩ = 66

500 *ff* *ff*

509 *dim.....* **3** *p* **2**

518 *cresc.* *ff* *ff*

7- Questa o quella (Rigoletto)

programmare sui bollettini SIAE
Aiezza - un palco all'opera
Verdi - Aiezza Questa o Quella

523 **Allegretto** ♩. = 80

547 **10**

565 1. 2. *ff*

I Solo

8- la donna è mobile (Rigoletto)

programmare sui bollettini SIAE
Aiezza - un palco all'opera
Verdi - Aiezza La donna è mobile

571 *Allegretto* $\text{♩} = 138$

599

609

9- Vissi D'Arte (Tosca)

programmare sui bollettini SIAE
Aiezza - un palco all'opera
Puccini Aiezza - vissi d'arte

And.te Lento Appassionato $\text{♩} = 40$

616 *poco rit.* *poco rall.* *A Tempo* $\text{♩} = 40$

633

639

646

10- E Lucevan le Stelle (Tosca)

programmare sui bollettini SIAE
Aiezza - un palco all'opera
Puccini - Aiezza e lucevan le stelle

651 *rit.* *Andante lento appassionato molto* *rit.*

666 *Andante* *Tempo* *rit.*

670 *rit.*
mf *f*

678 *rall.*
f *f* *p*

11 Casta Diva (Norma)

programmare sui bollettini SIAE
Aiezza - un palco all'opera
Bellini - Aiezza Casta diva

685 *Andante sostenuto assai*
10 **9**
p

707
p *p* *f*

714

718
p

723 **7**
p

734
p *f*

740

12- Largo al Factotum (Barbiere di Siviglia)

programmare sui bollettini SIAE
Aiezza - un palco all'opera
Rossini - Aiezza Largo al factotum

745 **Allegro vivace**

Corno in MI♭ I e II

10

829

p *f* *f* *f* *f*

836

f *f* *f* *cresc.....* 4

844

2 *p* 2

855

2 *p* 2 3

867

2 *f* 2 2

879

19 5 *pp*

908

4 *f* 4

918

4 *mf* *cresc.....*

926

f 4 5

939

4

950

3 *pp* 4

961 *mf*

970 *cresc..... f*

978 *p*

987

996 *f*

1004

1011

13 - Nessun Dorna(Turandot)

programmare sui bollettini SIAE
Aiezza - un palco all'opera
Puccini Aiezza - nessun dorma

1018 **Andante Sostenuto**

1027 *mf* *p* *pp*

1033 *sf* *p*

1037 *pp*

3

1042 *poco rit.* *poco rit.*

1047 *Larghissimo* a2 *fff*

1053

1056 a2 *ppp* *fff*

14 - Rosita

programmare sui bollettini SIAE
Aiezza - un palco all'opera
Aiezza - Rosita

1061 *Paso Doble* ♩ = 120 *ff*

1068 1. 2. *ff*

1075 1. 2. *p*

1083 *ff*

1092 *p*

1100 *ff*

1108

p *ff*

1116

sf *p*

1126

1137

1147

f

1157

1167

1175

1183

ff 1.

1190

2.

15 - Inno di Mameli

1197 a2 ♩ = 110

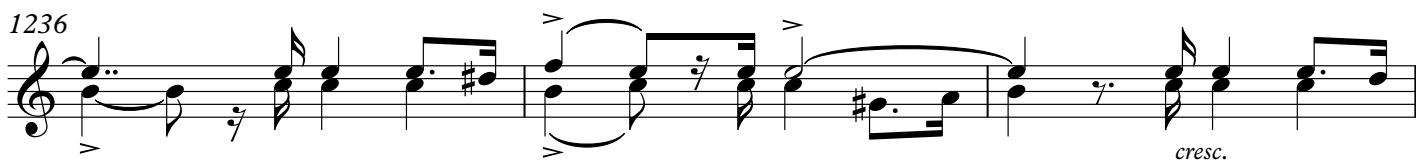
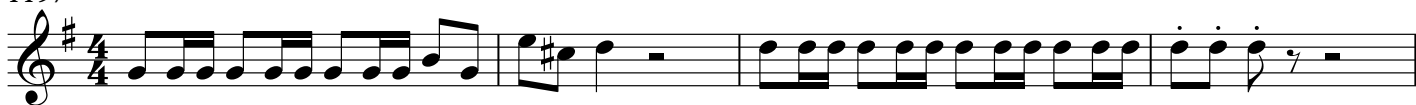

I TROMBONE

PASQUALE AIEZZA

UN PALCO ALL'OPERA

*Selezione di romanze celebri tratte dal repertorio
operistico Italiano e Francese
Elaborazione per orchestra di fiati
del Maestro Pasquale Aiezza*

Scarica Gratis:

www.pasqualeaiezza.it

Amadeus
SPETTACOLI

INFO LINEE 3286292143

AVVERTENZE

PER EVITARE SANZIONI (DAGLI ACCERTATORI DELL'UFFICIO TECNICO MUSICALE DELLA SIAE) VI RICORDO CHE "PER GLI ZIBALDONI (POT-POURRI O MIX) È OBBLIGATORIO INDICARE IN RIGHE SEPARATE, I COGNOMI DEI COMPOSITORI ED ELABORATORI E I TITOLI DEI RISPETTIVI PEZZI".

QUINDI UNA PROGRAMMAZIONE CORRETTA VA FATTA COSÌ:

COMPOSITORE	TITOLO DELLA COMPOSIZIONE
AIEZZA	UN PALCO ALL'OPERA
BIZET-AIEZZA	CARMEN PRELUDIO
BIZET-AIEZZA	HABANERA
VERDI-AIEZZA	TRAVIATA-PRELUDIO
VERDI-AIEZZA	LIBIAMO NE' LIETI CALICI
VERDI-AIEZZA	DI PROVENZA
VERDI-AIEZZA	RIGOLETTO PRELUDIO
VERDI-AIEZZA	QUESTA O QUELLA
VERDI-AIEZZA	LA DONNA È MOBILE
PUCCINI-AIEZZA	VISSI D'ARTE
PUCCINI-AIEZZA	E LUCEVAN LE STELLE
BELLINI-AIEZZA	CASTA DIVA
ROSSINI-AIEZZA	LARGO AL FACTOTUM
PUCCINI-AIEZZA	NESSUN DORMA
AIEZZA	MORENA
AIEZZA	ROSITA

Dello Stesso Autore:

Santa Rita— Karol -Prekursur—Molisana— Venere—
Assomusica— Far West—Maresciallo Pascolla— ecc-

Un Palco All'Opera

programmare sui bollettini SIAE

Aiezza - un palco all'opera

Bizet Aiezza - Carmen

1. Preludio (Carmen)

78

Allegro Giocoso ♩ = 116

ff

86

94

ff

107

p *ff*

115

122

128

p

139

146

p

154

ff

164

p

171

ff

178

ff

187

193

2. Habanera (Carmen)

programmare sui bollettini SIAE
Aiezza - un palco all'opera
Bizet Aiezza - Habanera

197 **Allegretto quasi andantino** ♩ = 72

3 15

216

p

225

6 2

f

241

2

p

252

1. 2

f

ff

3. Preludio atto 1° (La traviata)

programmare sui bollettini SIAE
Aiezza - un palco all'opera
Verdi Aiezza - Traviata preludio

262 Adagio $\text{♩} = 66$

A Tempo

15

p pp

281

285

pp

291

295

p

300

p

305

308

pp

4. Brindisi (La traviata)

programmare sui bollettini SIAE
Aiezza - un palco all'opera
Verdi Aiezza - Libiamo nei lieti calici

311 Allegretto $\text{♩} = 69$

4 8

f *pp* *ff*

326 4 Vuota 2 20

p *p*

357 5 7

f

380 2.

p *f*

393 4 4 8

p

408 5

p

426 4 4

pp

441 8

451

ff

5- Di Provenza (La Traviata)

programmare sui bollettini SIAE
Aiezza - un palco all'opera
Verdi Aiezza - Di Provenza

461 Andante più tosto mosso $\text{♩} = 60$

in mancanza fagotto

A Tempo

2 3

rall.

Trombone 1 e 3

6

468 *in mancanza corno* **2** *in mancanza corno*
pp < > < >

478 *rall.* 1.

483 2. *in mancanza del corno* *rall.*

6- Preludio (Rigoletto)

programmare sui bollettini SIAE
Aiezza - un palco all'opera
Verdi Aiezza - Rigoletto Preludio

Andante sostenuto ♩ = 66

488 *ppp*

495 *I trombone solo*
p > *p* *p*

502 *ff* *ff*

509 **6** *Solo*
p

519 *ff*

7- Questa o quella (Rigoletto)

programmare sui bollettini SIAE
Aiezza - un palco all'opera
Verdi - Aiezza Questa o Quella

523 Allegretto ♩ = 80

552

562 *mf*

567 1. 2. *ff*

8- la donna è mobile (Rigoletto)

programmare sui bollettini SIAE
Aiezza - un palco all'opera
Verdi - Aiezza La donna è mobile

571 -Allegretto ♩ 138

599

609 1. 2. *f*

9- Vissi D'Arte (Tosca)

programmare sui bollettini SIAE
Aiezza - un palco all'opera
Puccini Aiezza - vissi d'arte

616 *And.te Lento Appassionato* ♩ = 40

poco rit.. poco rall. A Tempo ♩ = 40

637 *pp* *pp* *pp* *f*

Trombone 1 e 3

8

643

pp *pp* *mf*

648

f *p* *pp*

10- E Lucevan le Stelle (Tosca)

programmare sui bollettini SIAE
Aiezza - un palco all'opera
Puccini - Aiezza e lucevan le stelle

Andante lento appassionato molto

651

rit.. 4 7 rit.. con sordina rit.. 2 rit..

Trombone 1 e 3

f

666 **Andante Tempo** rit.. rit..

f

674

f

679 rall..

f

11 Casta Diva (Norma)

programmare sui bollettini SIAE
Aiezza - un palco all'opera
Bellini - Aiezza Casta diva

685 **Andante sostenuto assai**

13

p *f*

713

>

717

720

p

724

11

p *f*

738

p

741

12- Largo al Factotum (Barbiere di Siviglia)

programmare sui bollettini SIAE
Aiezza - un palco all'opera
Rossini - Aiezza Largo al factotum

745 **Allegro vivace**

f *f*

752 **VUOTA**

Trombone 1 e 3

Trombone 1 e 3

12

953 in mancanza II Corno

pp

mf cresc.....

f

p

f

13 - Nessun Dorna(Turandot)

13
 programmare sui bollettini SIAE
 Aiezza - un palco all'opera
 Puccini Aiezza - nessun dorma

1018 **Andante Sostenuto** sordina

ppp

1025

pp *mf* *pp*

1033 In mancanza fagotto

sf *p* *poco rit.. poco rit..* *ppp* *ppp*

1041 *suona*

1048 **Larghissimo**

ff *fff*

1054 *ppp* *fff*

14 - Rosita

programmare sui bollettini SIAE
 Aiezza - un palco all'opera
 Aiezza - Rosita

1061 **Paso Doble** ♩ = 120

ff

1068

ff

1077

p

1085

ff

Trombone 1 e 3

14

1094

p *ff*

1101

ff

1108

p *ff*

1116

ff *p* *gliss.*

1126

1137

1147

f

1157

1167

1175

1183

ff 1.

1190

ff 2.

15 - Inno di Mameli

1197 $\text{♩} = 110$

1202

1208

1214

1220

1225

1230

1235

1239

Scarica Gratis:

www.pasqualeaiezza.it

Note.

Cari Maestri Direttori, dietro a queste 138 pagine di partitura ci sono ore e ore di lavoro e di studio, vi prego di premiare la nostra buona volontà e di programmare i brani eseguiti sui bollettini SIAE. Solo se continuate a programmare ciò che realmente suonate ci date la possibilità di continuare a lavorare per voi.

Info linee 3286292143

II TROMBONE IN

PASQUALE AIEZZA

**UN PALCO
ALL'OPERA**

*Selezione di romanze celebri tratte dal repertorio
operistico Italiano e Francese
Elaborazione per orchestra di fiati
del Maestro Pasquale Aiezza*

Scarica Gratis:

www.pasqualeaiezza.it

Amadeus
SPETTACOLI

INFO LINEE 3286292143

AVVERTENZE

PER EVITARE SANZIONI (DAGLI ACCERTATORI DELL'UFFICIO TECNICO MUSICALE DELLA SIAE) VI RICORDO CHE "PER GLI ZIBALDONI (POT-POURRI O MIX) È OBBLIGATORIO INDICARE IN RIGHE SEPARATE, I COGNOMI DEI COMPOSITORI ED ELABORATORI E I TITOLI DEI RISPETTIVI PEZZI".

QUINDI UNA PROGRAMMAZIONE CORRETTA VA FATTA COSÌ:

COMPOSITORE	TITOLO DELLA COMPOSIZIONE
AIEZZA	UN PALCO ALL'OPERA
BIZET-AIEZZA	CARMEN PRELUDIO
BIZET-AIEZZA	HABANERA
VERDI-AIEZZA	TRAVIATA-PRELUDIO
VERDI-AIEZZA	LIBIAMO NE' LIETI CALICI
VERDI-AIEZZA	DI PROVENZA
VERDI-AIEZZA	RIGOLETTO PRELUDIO
VERDI-AIEZZA	QUESTA O QUELLA
VERDI-AIEZZA	LA DONNA È MOBILE
PUCCINI-AIEZZA	VISSI D'ARTE
PUCCINI-AIEZZA	E LUCEVAN LE STELLE
BELLINI-AIEZZA	CASTA DIVA
ROSSINI-AIEZZA	LARGO AL FACTOTUM
PUCCINI-AIEZZA	NESSUN DORMA
AIEZZA	MORENA
AIEZZA	ROSITA

Dello Stesso Autore:

Santa Rita— Karol -Prekursur—Molisana— Venere—
Assomusica— Far West—Maresciallo Pascolla— ecc-

Trombone 2 in 

Un Palco All'Opera

Entrata n.1 (Buonasera)

Pasquale Aiezza

programmare sui bollettini SIAE

Aiezza - un palco all'opera

Allegro ♩ = 124

6

5

14 1. 2. 4

24 4 8

36 4

45 1. 2. f ff

52 SOLI f

61

69

Un Palco All'Opera

programmare sui bollettini SIAE

Aiezza - un palco all'opera

Bizet Aiezza - Carmen

1. Preludio (Carmen)

78 **Allegro Giocoso** ♩ = 116

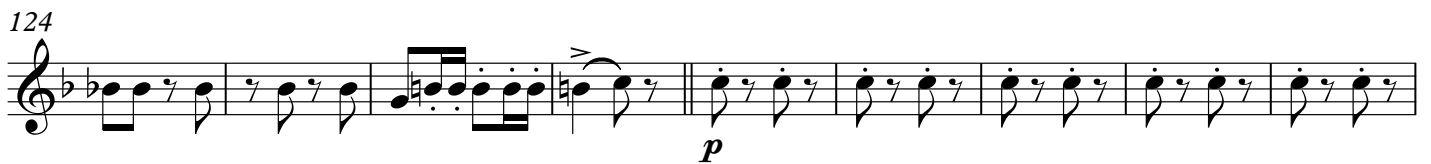

169

f *ff*

178

ff

187

193

2. Habanera (Carmen)

programmare sui bollettini SIAE
Aiezza - un palco all'opera
Bizet Aiezza - Habanera

197 *Allegretto quasi andantino* ♩ = 72

3 14

216

p

225

6 *f* *f* *p* 2

242

f 2

252

f 1. 2. *ff*

3. Preludio atto 1° (La traviata)

programmare sui bollettini SIAE
Aiezza - un palco all'opera
Verdi Aiezza - Traviata preludio

262 Adagio ♩ = 66 **15** A Tempo

p pp

281

285

290

pp

294

p

298

p *p* *p* *p*

303

p

307

pp

4. Brindisi (La traviata)

311 Allegretto ♩. = 69

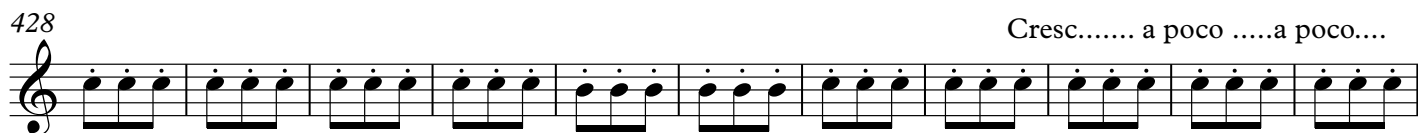
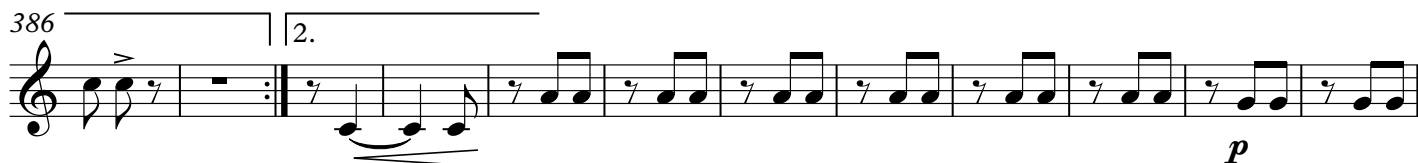

6 5- Di Provenza (La Traviata)

programmare sui bollettini SIAE
Aiezza - un palco all'opera
Verdi Aiezza - Di Provenza

Andante più tosto mosso ♩ = 60

461 **A Tempo**

478 **rall.**

483 **rall..**

6- Preludio (Rigoletto)

programmare sui bollettini SIAE
Aiezza - un palco all'opera
Verdi Aiezza - Rigoletto Preludio

488 **Andante sostenuto** ♩ = 66

497

506 **Eufonium**

517

520

7- Questa o quella (Rigoletto)

programmare sui bollettini SIAE
Aiezza - un palco all'opera
Verdi - Aiezza Questa o Quella

523 **Allegretto** ♩ = 80

4 20 solo I

552 2 2 solo I

562 2 *mf*

567 1. 2. *ff*

8- la donna è mobile (Rigoletto)

programmare sui bollettini SIAE
Aiezza - un palco all'opera
Verdi - Aiezza La donna è mobile

571 - **Allegretto** ♩ 138

18 *p* *p*

598 2

608 1. 2.

9- Vissi D'Arte (Tosca)

programmare sui bollettini SIAE
Aiezza - un palco all'opera
Puccini Aiezza - vissi d'arte

616 *And.te Lento Appassionato* ♩ = 40

9 poco rit. 2 poco rall. 2

629 **A Tempo** ♩ = 40

6 3 *p* *f*

640 *pp* *pp* *pp* *pp*

646 *mf* *f* *p*

10- E Lucevan le Stelle (Tosca)

Andante lento appassionato molto

programmare sui bollettini SIAE
Aiezza - un palco all'opera
Puccini - Aiezza e lucevan le stelle

651 *rit.* 4 7 *rit.* con sordina *rit.* 2 *rit.*

Trombone 2 in *f*

666 *Andante Tempo* 2 *rit.* *rit.* 2 *mf*

676 *f*

680 *rall.* 6/8 12/8

11 Casta Diva (Norma)

programmare sui bollettini SIAE
Aiezza - un palco all'opera
Bellini - Aiezza Casta diva

685 **Andante sostenuto assai**

13 12

713

719

723

11

738

741

12- Largo al Factotum (Barbiere di Siviglia)

programmare sui bollettini SIAE
Aiezza - un palco all'opera
Rossini - Aiezza Largo al factotum

745 **Allegro vivace**

vuota

3

753

3 17

Trombone 2 in *f*

Trombone 2 in *f*

Trombone 2 in

777 *mf* *cresc.....* *f*

784 *ff* *ff* *p* VUOTA

794 *f* *p* *f*

803 *f*

818 VUOTA *f* *f*

827 *f* *f* *f* *f*

837 *f* *f* *f* *cresc.....*

845 *p*

856 *p* *p* *f*

870

880 *mf* *cresc.....*

925 4 5

937 4

949 **19**

973 *mf* *cresc.....*

982 *f* *p* 4

992

1000 *f*

1008

1013 4

13 - Nessun Dorna(Turandot)

programmare sui bollettini SIAE
Aiezza - un palco all'opera
Puccini Aiezza - nessun dorma

1018 **Andante Sostenuto** sordina

Trombone 2 in *ppp*

1033 *pp* *mf* *pp*

1037 *sf* *pp* 2

ppp

1125

1136

1147

1158

1169

1179

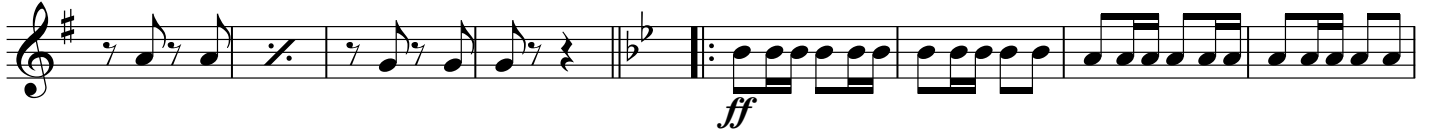

1187

1192

15 - Inno di Mameli

1197 ♩ = 110

1203

Trombone 2 in

14

1209

II TROMBONE TENORE

PASQUALE AIEZZA

UN PALCO ALL'OPERA

*Selezione di romanze celebri tratte dal repertorio
operistico Italiano e Francese
Elaborazione per orchestra di fiati
del Maestro Pasquale Aiezza*

Scarica Gratis:

www.pasqualeaiezza.it

Amadeus
SPETTACOLI

INFO LINEE 3286292143

AVVERTENZE

PER EVITARE SANZIONI (DAGLI ACCERTATORI DELL'UFFICIO TECNICO MUSICALE DELLA SIAE) VI RICORDO CHE "PER GLI ZIBALDONI (POT-POURRI O MIX) È OBBLIGATORIO INDICARE IN RIGHE SEPARATE, I COGNOMI DEI COMPOSITORI ED ELABORATORI E I TITOLI DEI RISPETTIVI PEZZI".

QUINDI UNA PROGRAMMAZIONE CORRETTA VA FATTA COSÌ:

COMPOSITORE	TITOLO DELLA COMPOSIZIONE
AIEZZA	UN PALCO ALL'OPERA
BIZET-AIEZZA	CARMEN PRELUDIO
BIZET-AIEZZA	HABANERA
VERDI-AIEZZA	TRAVIATA-PRELUDIO
VERDI-AIEZZA	LIBIAMO NE' LIETI CALICI
VERDI-AIEZZA	DI PROVENZA
VERDI-AIEZZA	RIGOLETTO PRELUDIO
VERDI-AIEZZA	QUESTA O QUELLA
VERDI-AIEZZA	LA DONNA È MOBILE
PUCCINI-AIEZZA	VISSI D'ARTE
PUCCINI-AIEZZA	E LUCEVAN LE STELLE
BELLINI-AIEZZA	CASTA DIVA
ROSSINI-AIEZZA	LARGO AL FACTOTUM
PUCCINI-AIEZZA	NESSUN DORMA
AIEZZA	MORENA
AIEZZA	ROSITA

Dello Stesso Autore:

Santa Rita— Karol -Prekursur—Molisana— Venere—
Assomusica— Far West—Maresciallo Pascolla— ecc-

Un Palco All'Opera

Entrata n.1 (Buonasera)

Pasquale Aiezza

programmare sui bollettini SIAE

Aiezza - un palco all'opera

Allegro ♩ = 124

6

5

14

24

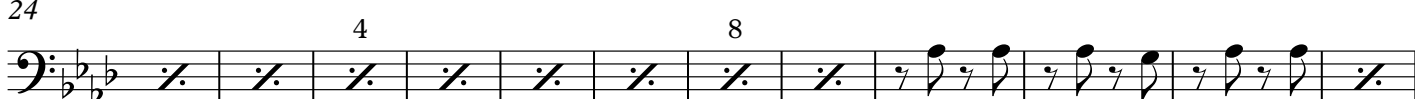

36

45

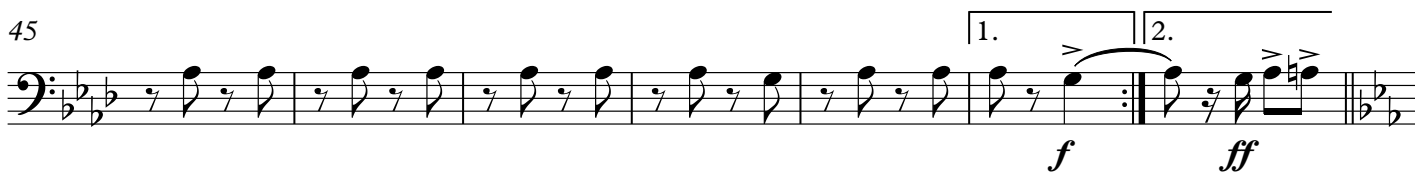

52

61

69

Un Palco All'Opera

programmare sui bollettini SIAE
Aiezza - un palco all'opera
Bizet Aiezza - Carmen

1. Preludio (Carmen)

78 **Allegro Giocoso** ♩ = 116

78 *ff*

86

94 **8** *ff*

107 *p* *ff*

115

124 *p*

133

142

151 **2** *ff*

161 *p*

169

f *ff*

178

ff

187

193

programmare sui bollettini SIAE

Aiezza - un palco all'opera

Bizet Aiezza - Habanera

2. Habanera (Carmen)

Allegretto quasi andantino ♩ = 72

197

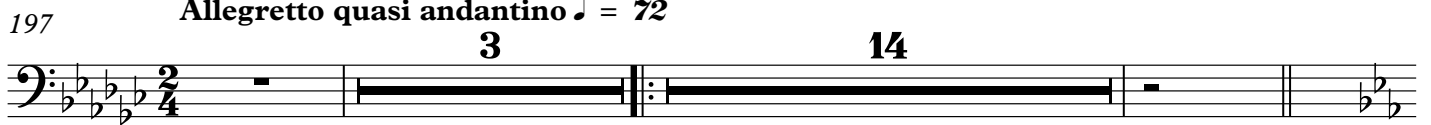

3 **14**

216

p

225

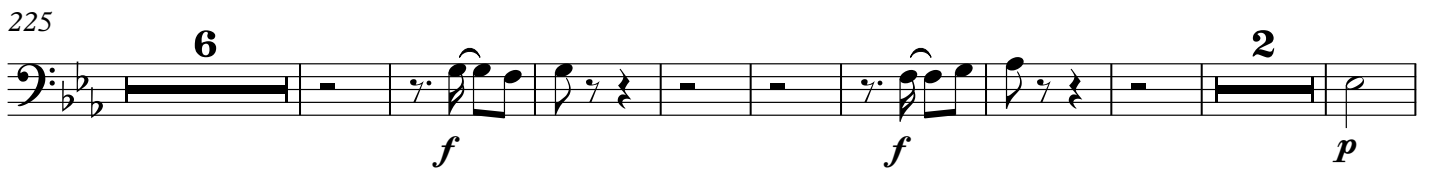

6 **2**

f *f* *p*

242

2

f

252

f *ff*

3. Preludio atto 1° (La traviata)

programmare sui bollettini SIAE
Aiezza - un palco all'opera
Verdi Aiezza - Traviata preludio

262 Adagio ♩ = 66

A Tempo

15

281

285

290

294

298

303

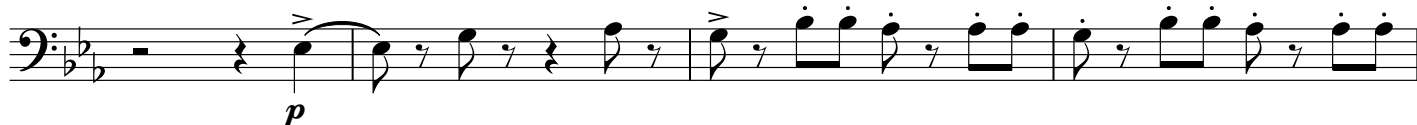

307

4. Brindisi (La traviata)

311 Allegretto ♩. = 69

311 *f* *pp*

322 *p* Vuota 2

334 19 5 *p*

368 7 *f* *p* *f*

386 2. *p*

398 *f*

410 5 *p* *pp*

428 *Cresc..... a pocoa poco....*

439

450

5- Di Provenza (La Traviata)

programmare sui bollettini SIAE
Aiezza - un palco all'opera
Verdi Aiezza - Di Provenza

Andante più tosto mosso ♩ = 60

461

2 **rall.** **A Tempo** **9**

478

rall. **1.**

483

2. **2** **rall..**

6- Preludio (Rigoletto)

programmare sui bollettini SIAE
Aiezza - un palco all'opera
Verdi Aiezza - Rigoletto Preludio

488

Andante sostenuto ♩ = 66

497

4 **p** **ff**

506

5 **Eufonium** **ff** **pp**

517

520

ff

7- Questa o quella (Rigoletto)

programmare sui bollettini SIAE
Aiezza - un palco all'opera
Verdi - Aiezza Questa o Quella

523 Allegretto ♩ = 80

4 20 solo I

552 2 2 solo I

562 2

mf

567 1. 2. *ff*

8- la donna è mobile (Rigoletto)

programmare sui bollettini SIAE
Aiezza - un palco all'opera
Verdi - Aiezza La donna è mobile

571 -Allegretto ♩ 138

18 *p* *p*

598 2

608 1. 2.

9- Vissi D'Arte (Tosca)

programmare sui bollettini SIAE
Aiezza - un palco all'opera
Puccini Aiezza - vissi d'arte

616 And.te Lento Appassionato ♩ = 40 poco rit. poco rall.

9 2 2

629 A Tempo ♩ = 40 6 3

p < *f* >

640

pp *pp* *pp* *pp*

646

mf *f* *p*

10- E Lucevan le Stelle (Tosca)

Andante lento appassionato molto

programmare sui bollettini SIAE
Aiezza - un palco all'opera
Puccini - Aiezza e lucevan le stelle

651

rit. **4** *rit.* **7** *con sordina* *rit.* **2** *rit.*

Trombone 2 *f*

666

Andante Tempo *rit.* **2** *rit.* **2**

mf

676

f

680

rall.

rall.

11 Casta Diva (Norma)

Trombone 2

programmare sui bollettini SIAE

Aiezza - un palco all'opera

Bellini - Aiezza Casta diva

685 **Andante sostenuto assai**

13 12

713

719

723

11

738

741

12- Largo al Factotum (Barbiere di Siviglia)

programmare sui bollettini SIAE

Aiezza - un palco all'opera

Rossini - Aiezza Largo al factotum

745 **Allegro vivace**

3

VUOTA

753

3 17

VUOTA

777

784

794

803

818

827

837

845

856

870

880

925 4 5

937 *f*

949 **19**

973 *mf* *cresc.....* 4

982 *f* 4 *p* 4

992

1000 *f*

1008

1013 4

13 - Nessun Dorna(Turandot)

programmare sui bollettini SIAE
Aiezza - un palco all'opera
Puccini Aiezza - nessun dorma

1018 **Andante Sostenuto**
Trombone 2 sordina

1025 *ppp*

1033 *pp* *mf* *pp*

1037 *sf* *pp* 2

ppp

1043 *poco rit.* *poco rit.*

pp

1048 **Larghissimo**

ff *fff*

1054 *ppp* *fff*

14 - Rosita

programmare sui bollettini SIAE
Aiezza - un palco all'opera
Aiezza - Rosita

1061 **Paso Doble** ♩ = 120

ff

1068 *ff*

1077 *p*

1087 *ff* *p*

1096 *ff* *ff*

1105 *p* *ff*

1114 *ff* *p*

gliss.

1125

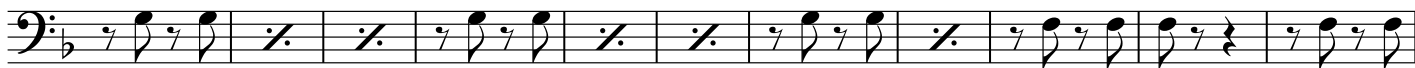

1136

1147

1158

1169

1179

1187

1192

15 - Inno di Mameli

1197 $\text{♩} = 110$ 

1203

FLICORNINO SOPRANINO Mib

PASQUALE AIEZZA

**UN PALCO
ALL'OPERA**

*Selezione di romanze celebri tratte dal repertorio
operistico Italiano e Francese
Elaborazione per orchestra di fiati
del Maestro Pasquale Aiezza*

Scarica Gratis:

www.pasqualeaiezza.it

Amadeus
SPETTACOLI

INFO LINEE 3286292143

AVVERTENZE

PER EVITARE SANZIONI (DAGLI ACCERTATORI DELL'UFFICIO TECNICO MUSICALE DELLA SIAE) VI RICORDO CHE "PER GLI ZIBALDONI (POT-POURRI O MIX) È OBBLIGATORIO INDICARE IN RIGHE SEPARATE, I COGNOMI DEI COMPOSITORI ED ELABORATORI E I TITOLI DEI RISPETTIVI PEZZI".

QUINDI UNA PROGRAMMAZIONE CORRETTA VA FATTA COSÌ:

COMPOSITORE	TITOLO DELLA COMPOSIZIONE
AIEZZA	UN PALCO ALL'OPERA
BIZET-AIEZZA	CARMEN PRELUDIO
BIZET-AIEZZA	HABANERA
VERDI-AIEZZA	TRAVIATA-PRELUDIO
VERDI-AIEZZA	LIBIAMO NE' LIETI CALICI
VERDI-AIEZZA	DI PROVENZA
VERDI-AIEZZA	RIGOLETTO PRELUDIO
VERDI-AIEZZA	QUESTA O QUELLA
VERDI-AIEZZA	LA DONNA È MOBILE
PUCCINI-AIEZZA	VISSI D'ARTE
PUCCINI-AIEZZA	E LUCEVAN LE STELLE
BELLINI-AIEZZA	CASTA DIVA
ROSSINI-AIEZZA	LARGO AL FACTOTUM
PUCCINI-AIEZZA	NESSUN DORMA
AIEZZA	MORENA
AIEZZA	ROSITA

Dello Stesso Autore:

Santa Rita— Karol -Prekursur—Molisana— Venere—
Assomusica— Far West—Maresciallo Pascolla— ecc-

Un Palco All'Opera

Flic. Sopranino in MI \flat

Entrata n.1 (Buonasera)

Pasquale Aiezza

programmare sui bollettini SIAE
Aiezza - un palco all'opera

Allegro $\text{♩} = 124$

6

5

13

21

31

41

51

59

68

Un Palco All'Opera

1. Preludio (Carmen)

programmare sui bollettini SIAE

Aiezza - un palco all'opera

Bizet Aiezza - Carmen

77 **Allegro Giocoso** ♩ = 116

84

91 *Taci*
pp

96

102 *SUONA*
ff

108 **2** *tr*
ff

115 *tr*
tr

122

128 **23** **3**
p

154 *ff*

Detailed description of the musical score: The score is written for a single melodic line in treble clef. It begins at measure 77 with a 2/4 time signature and a tempo marking of 'Allegro Giocoso' with a quarter note equal to 116. The key signature has one sharp (F#). The music consists of eighth and sixteenth notes, often beamed together. Dynamics range from fortissimo (ff) to pianissimo (pp). There are several trills (tr) and trills with grace notes (tr with a small note above). A 'Taci' instruction is present at measure 91. A 'SUONA' instruction is at measure 102. A first ending bracket labeled '2' spans measures 108-114. A second ending bracket labeled '3' spans measures 128-130. The score ends at measure 154 with a fortissimo (ff) dynamic.

162 *trm*

171 *trm* *p* *f* *3* *ff* *3*

178 *ff* *tr* *trm* *trm*

185 *ff* *tr*

191 *trm*

2. Habanera (Carmen)

programmare sui bollettini SIAE
Aiezza - un palco all'opera
Bizet Aiezza - Habanera

Allegretto quasi andantino $\text{♩} = 72$

in mancanza del Flicorno Soprano

197 **2** *3* *3* *3*

206 *3* *3* *3*

211 *3* *3* *3* *3*

216 *p*

226 *p* *f*

233 *p*

237 *f* *p* *3* *3*

4. Brindisi (La traviata)

programmare sui bollettini SIAE
Aiezza - un palco all'opera
Verdi Aiezza - Libiamo nei lieti calici

311 Allegretto ♩. = 69

Flic. Sopranino in MIb

414 **3** **3** *pp*

429 *Cresc..... a pocoa poco....*

439

449 *tr*

5- Di Provenza (La Traviata)

programmare sui bollettini SIAE
Aiezza - un palco all'opera
Verdi Aiezza - Di Provenza

461 **Andante più tosto mosso** ♩ = 60 **A Tempo**

2 *rall.* **13**

480 *rall.* 1. 2. **2** **3** *rall.*

6- Preludio (Rigoletto)

programmare sui bollettini SIAE
Aiezza - un palco all'opera
Verdi Aiezza - Rigoletto Preludio

488 *In mancanza*
Andante sostenuto ♩ = 66

495 *p* *f* *p* *p*

501 *ff* *Suona*

506 *ff*

511 *pp* **3**

519 *mf* *ff* *ff*

7- Questa o quella (Rigoletto)

programmare sui bollettini SIAE
Aiezza - un palco all'opera
Verdi - Aiezza Questa o Quella

523 **Allegretto** ♩ = 80

551 **10** *mf*

565 **1.** **2.** *ff*

8- la donna è mobile (Rigoletto)

programmare sui bollettini SIAE
Aiezza - un palco all'opera
Verdi - Aiezza La donna è mobile

571 *- Allegretto* $\text{♩} = 138$

608

pp

9- Vissi D'Arte (Tosca)

programmare sui bollettini SIAE
Aiezza - un palco all'opera
Puccini Aiezza - vissi d'arte

616 *And.te Lento Appassionato* $\text{♩} = 40$ *con molta dolcezza* **poco rit..**

Vis si d'ar te, vis si d'a mo re

pp *mf*

626 **poco rall.** **A Tempo** $\text{♩} = 40$

632

f

637

642

pp

646

f

10- E Lucevan le Stelle (Tosca)

programmare sui bollettini SIAE
Aiezza - un palco all'opera
Puccini - Aiezza e lucevan le stelle

651 *rit.. Andante lento appassionato molto* *rit..* *rit..* *rit..*

666 *Andante Tempo* *rit..* *rit..* *CON FORZA*

678 *rall..*

f

11 Casta Diva (Norma)

programmare sui bollettini SIAE
Aiezza - un palco all'opera
Bellini - Aiezza Casta diva

685 *Andante sostenuto assai* **13**

701

704

707

710 *p* *ff*

713

Flic. Sopranino in MI \flat

716

718

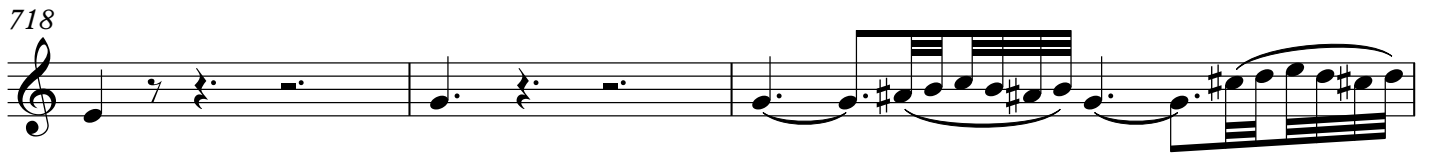

721

725

728

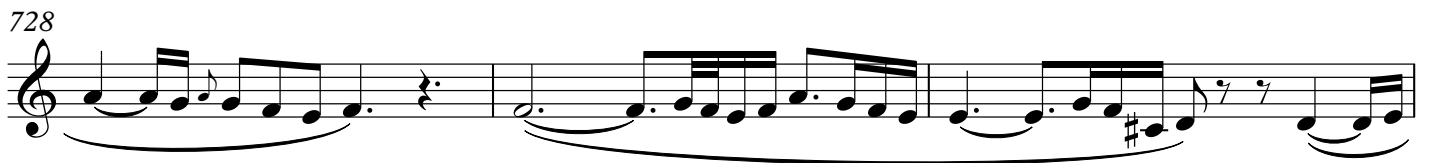

731

734

737

740

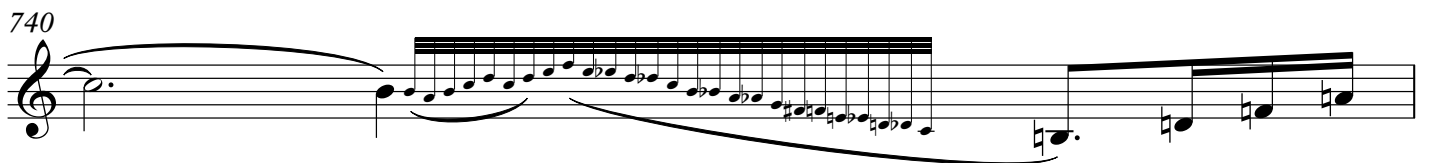

741

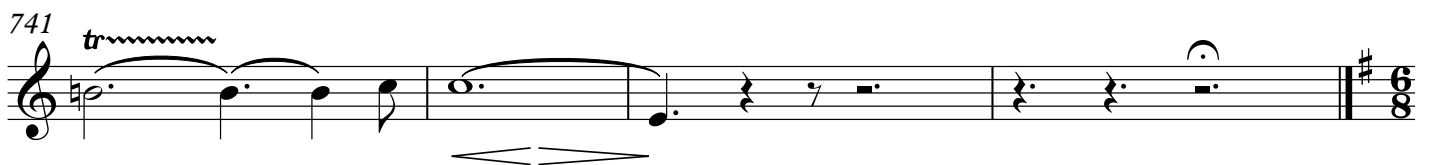

998

f > *f* > *f* > *f* > *f* > *f* > *f* >

1007

4

13 - Nessun Dorna(Turandot)

programmare sui bollettini SIAE
Aiezza - un palco all'opera
Puccini Aiezza - nessun dorma

1015

Andante Sostenuto

p

7

1027

mf *pp* *sf*

sordina

2

1035

pp come da lontano

2

1041

p

poco rit.. poco rit..

2

1048

Larghissimo

ff

1053

1056

fff *ppp* *fff*

14 - *Rosita*

programmare sui bollettini SIAE

Aiezza - un palco all'opera

Aiezza - Rosita

1061 **Paso Doble** ♩ = 120

ff

1069 *ff*

1078 *ff* *ff*

1092

1100 *ff*

1108 *p* *ff*

1116 *ff* *f*

1151

1160

1168

1176

1183

1190 *ff*

2.

15 - Inno di Mameli

1197 $\text{♩} = 110$

1201

1206

1212

1218

1224

1229

1234 *dolce*
p

1238 *cresc.*

Scarica Gratis:

www.pasqualeaiezza.it

Note.

Cari Maestri Direttori, dietro a queste 138 pagine di partitura ci sono ore e ore di lavoro e di studio, vi prego di premiare la nostra buona volontà e di programmare i brani eseguiti sui bollettini SIAE. Solo se continuate a programmare ciò che realmente suonate ci date la possibilità di continuare a lavorare per voi.

Info linee 3286292143

Flicorno Soprano Sib

PASQUALE AIEZZA

**UN PALCO
ALL'OPERA**

*Selezione di romanze celebri tratte dal repertorio
operistico Italiano e Francese
Elaborazione per orchestra di fiati
del Maestro Pasquale Aiezza*

Scarica Gratis:

www.pasqualeaiezza.it

Amadeus
SPETTACOLI

INFO LINEE 3286292143

AVVERTENZE

PER EVITARE SANZIONI (DAGLI ACCERTATORI DELL'UFFICIO TECNICO MUSICALE DELLA SIAE) VI RICORDO CHE "PER GLI ZIBALDONI (POT-POURRI O MIX) È OBBLIGATORIO INDICARE IN RIGHE SEPARATE, I COGNOMI DEI COMPOSITORI ED ELABORATORI E I TITOLI DEI RISPETTIVI PEZZI".

QUINDI UNA PROGRAMMAZIONE CORRETTA VA FATTA COSÌ:

COMPOSITORE	TITOLO DELLA COMPOSIZIONE
AIEZZA	UN PALCO ALL'OPERA
BIZET-AIEZZA	CARMEN PRELUDIO
BIZET-AIEZZA	HABANERA
VERDI-AIEZZA	TRAVIATA-PRELUDIO
VERDI-AIEZZA	LIBIAMO NE' LIETI CALICI
VERDI-AIEZZA	DI PROVENZA
VERDI-AIEZZA	RIGOLETTO PRELUDIO
VERDI-AIEZZA	QUESTA O QUELLA
VERDI-AIEZZA	LA DONNA È MOBILE
PUCCINI-AIEZZA	VISSI D'ARTE
PUCCINI-AIEZZA	E LUCEVAN LE STELLE
BELLINI-AIEZZA	CASTA DIVA
ROSSINI-AIEZZA	LARGO AL FACTOTUM
PUCCINI-AIEZZA	NESSUN DORMA
AIEZZA	MORENA
AIEZZA	ROSITA

Dello Stesso Autore:

Santa Rita— Karol -Prekursur—Molisana— Venere—
Assomusica— Far West—Maresciallo Pascolla— ecc-

Un Palco All'Opera

Flic. Soprano SI \flat

Entrata n.1 (Buonasera)

Pasquale Aiezza

programmare sui bollettini SIAE
Aiezza - un palco all'opera

Allegro $\text{♩} = 124$

Un Palco All'Opera

programmare sui bollettini SIAE

Aiezza - un palco all'opera

Bizet Aiezza - Carmen

1. Preludio (Carmen)

78 **Allegro Giocoso** ♩ = 116

ff *tr* *tr*

84 *tr* *tr*

90 8

102 *ff*

108 2 *tr* *ff*

115 *tr* *tr*

122 *tr*

128 23 3 *p*

154 *ff* *ff*

161 4 *tr* *tr*

172 *f* *ff*

178 *ff* *tr*

185 *tr*

192

2. Habanera (Carmen)

programmare sui bollettini SIAE
Aiezza - un palco all'opera
Bizet Aiezza - Habanera

Allegretto quasi andantino ♩ = 72

in mancanza del Mezzo Soprano

197 *p* *2* *3* *3*

206 *3* *3*

211 *3* *3*

216 *p*

226

231 *f* *p*

Flic. Soprano SI \flat

237 *p* 8

249 *p*

255 1. *ff* 2. *in mancanza*

3. Preludio atto 1° (La traviata)

programmare sui bollettini SIAE
Aiezza - un palco all'opera
Verdi Aiezza - Traviata prelude

262 Adagio $\text{♩} = 66$ 15 A Tempo

281

285

290 *pp* in mancanza di corni

294

298 *p* *pp* *p*

302 *p* *pp* 6

4. Brindisi (La traviata)

programmare sui bollettini SIAE
Aiezza - un palco all'opera
Verdi Aiezza - Libiamo nei lieti calici

311 Allegretto $\text{♩} = 69$

5- Di Provenza (La Traviata)

programmare sui bollettini SIAE
Aiezza - un palco all'opera
Verdi Aiezza - Di Provenza

461 **Andante più tosto mosso** ♩ = 60 **A Tempo**

480

6- Preludio (Rigoletto)

programmare sui bollettini SIAE
Aiezza - un palco all'opera
Verdi Aiezza - Rigoletto Preludio

488 **Andante sostenuto** ♩ = 66

501

508

519

7- Questa o quella (Rigoletto)

programmare sui bollettini SIAE
Aiezza - un palco all'opera
Verdi - Aiezza Questa o Quella

523 Allegretto ♩ = 80

551

565

8- la donna è mobile (Rigoletto)

programmare sui bollettini SIAE
Aiezza - un palco all'opera
Verdi - Aiezza La donna è mobile

571 - Allegretto ♩ 138

608

9- Vissi D'Arte (Tosca)

programmare sui bollettini SIAE
Aiezza - un palco all'opera
Puccini Aiezza - vissi d'arte

616 And.te Lento Appassionato poco rit. poco rall. A Tempo ♩ = 40

635

639

645

pp *mf* *f* *p* *pp*

10- E Lucevan le Stelle (Tosca)

programmare sui bollettini SIAE
Aiezza - un palco all'opera
Puccini - Aiezza e lucevan le stelle

651 *Andante lento appassionato molto* *rit..* 4 6 *rit..* *rit..* *rit..*

666 *Andante* *Tempo* 2 *rit..* *rit..* *CON FORZA*

675

680 *f* *rall..* 12/8

11 Casta Diva (Norma)

programmare sui bollettini SIAE
Aiezza - un palco all'opera
Bellini - Aiezza Casta diva

685 *Andante sostenuto assai* 13 12

Sax Tenore *p* *cresc.*

712 *Con sord.* *f* *p*

716

719

722 **11**

736 *p cresc. f*

739 *p*

12- Largo al Factotum (Barbiere di Siviglia)

programmare sui bollettini SIAE
Aiezza - un palco all'opera
Rossini - Aiezza Largo al factotum

745 **Allegro vivace**

745 *f* VUOTA

752 *f* VUOTA

759 *f* **13** *pp cresc.....*

776 *mf cresc.....*

781 *f* 4 *ff ff*

788 *p* VUOTA *f*

794 *f* *p* *f*

Flic. Soprano SIb

10

800 *p* *f* *pp* 4

810 5 *f* VUOTA

821 *p* *f* *f*

828 *p* *f* *f* *f*

835 *f* *f* *f* *f* *cresc.....* 4

843 2

851 *p* *p*

859 *p* *f* 3

869

877 18 *pp*

900 17 *pp* *cresc.....*

921

mf *cresc.....*

926

f 4 5

938

f 4

949

15 *pp* *cresc.....*

968

mf *cresc.....*

973

f 4

980

p 4

989

4 *f*

998

f *f* *f* *f* *f* *f* *f*

1007

f 4

13 - Nessun Dorna(Turandot)

programmare sui bollettini SIAE
Aiezza - un palco all'opera
Puccini Aiezza - nessun dorma

1015 **Andante Sostenuto**

p

1027

mf *pp* *sf*

sordina

1035

pp

come da lontano

1041

p

poco rit.. poco rit..

1048 **Larghissimo**

ff

1053

1056

ppp *fff*

14 - Rosita

programmare sui bollettini SIAE

Aiezza - un palco all'opera

Aiezza - Rosita

1061 **Paso Doble** ♩ = 120

ff

1069

ff

1078

ff

1092

1100

ff

1108

p *ff*

1114

ff

1118

31

1150 *f*

1159

1168

1176

1183 *ff*

1190

15 - Inno di Mameli

1197 $\text{♩} = 110$

1201

1206

1212

Scarica Gratis:

www.pasqualeaiezza.it

Note.

Cari Maestri Direttori, dietro a queste 138 pagine di partitura ci sono ore e ore di lavoro e di studio, vi prego di premiare la nostra buona volontà e di programmare i brani eseguiti sui bollettini SIAE. Solo se continuate a programmare ciò che realmente suonate ci date la possibilità di continuare a lavorare per voi.

Info linee 3286292143

Flicorno Tenore

PASQUALE AIEZZA

**UN PALCO
ALL'OPERA**

*Selezione di romanze celebri tratte dal repertorio
operistico Italiano e Francese
Elaborazione per orchestra di fiati
del Maestro Pasquale Aiezza*

Scarica Gratis:

www.pasqualeaiezza.it

Amadeus
SPETTACOLI

INFO LINEE 3286292143

AVVERTENZE

PER EVITARE SANZIONI (DAGLI ACCERTATORI DELL'UFFICIO TECNICO MUSICALE DELLA SIAE) VI RICORDO CHE "PER GLI ZIBALDONI (POT-POURRI O MIX) È OBBLIGATORIO INDICARE IN RIGHE SEPARATE, I COGNOMI DEI COMPOSITORI ED ELABORATORI E I TITOLI DEI RISPETTIVI PEZZI".

QUINDI UNA PROGRAMMAZIONE CORRETTA VA FATTA COSÌ:

COMPOSITORE	TITOLO DELLA COMPOSIZIONE
AIEZZA	UN PALCO ALL'OPERA
BIZET-AIEZZA	CARMEN PRELUDIO
BIZET-AIEZZA	HABANERA
VERDI-AIEZZA	TRAVIATA-PRELUDIO
VERDI-AIEZZA	LIBIAMO NE' LIETI CALICI
VERDI-AIEZZA	DI PROVENZA
VERDI-AIEZZA	RIGOLETTO PRELUDIO
VERDI-AIEZZA	QUESTA O QUELLA
VERDI-AIEZZA	LA DONNA È MOBILE
PUCCINI-AIEZZA	VISSI D'ARTE
PUCCINI-AIEZZA	E LUCEVAN LE STELLE
BELLINI-AIEZZA	CASTA DIVA
ROSSINI-AIEZZA	LARGO AL FACTOTUM
PUCCINI-AIEZZA	NESSUN DORMA
AIEZZA	MORENA
AIEZZA	ROSITA

Dello Stesso Autore:

Santa Rita— Karol -Prekursur—Molisana— Venere—
Assomusica— Far West—Maresciallo Pascollo— ecc-

Un Palco All'Opera

Entrata n.1 (Buonasera)

Pasquale Aiezza

programmare sui bollettini SIAE

Aiezza - un palco all'opera

Allegro ♩ = 124

ff

5

14 1. 2. f

23

33 f ff

43 1. 2. f ff

52

62

70

Un Palco All'Opera

1. Preludio (Carmen)

78 **Allegro Giocoso** ♩ = 116

programmare sui bollettini SIAE

Aiezza - un palco all'opera

Bizet Aiezza - Carmen

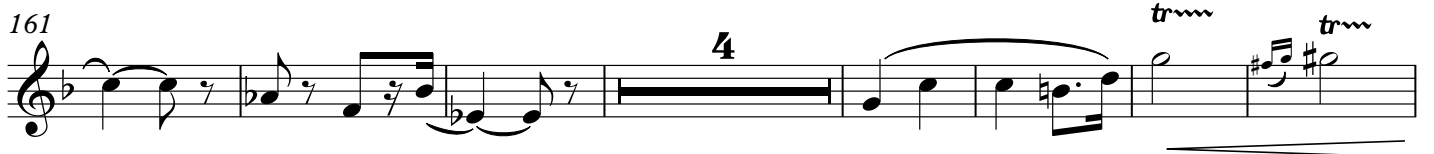
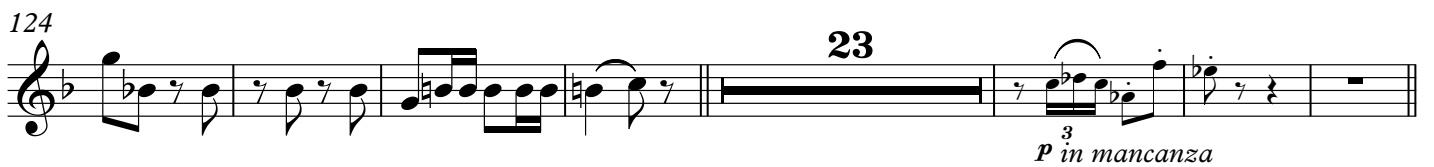
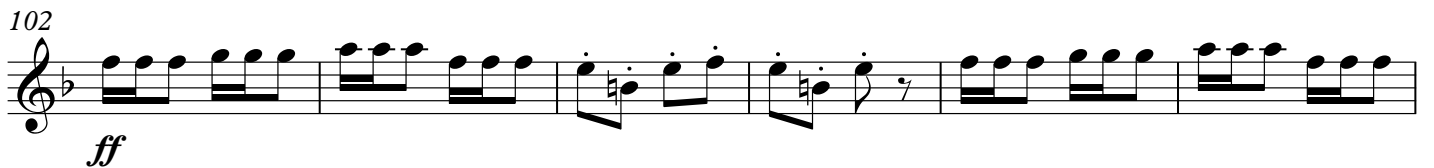

2. Habanera (Carmen)

programmare sui bollettini SIAE
Aiezza - un palco all'opera
Bizet Aiezza - Habanera

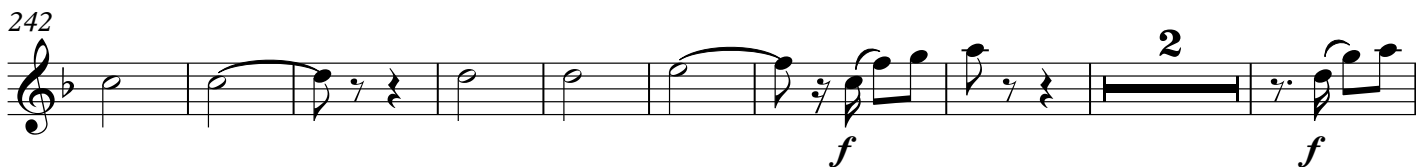
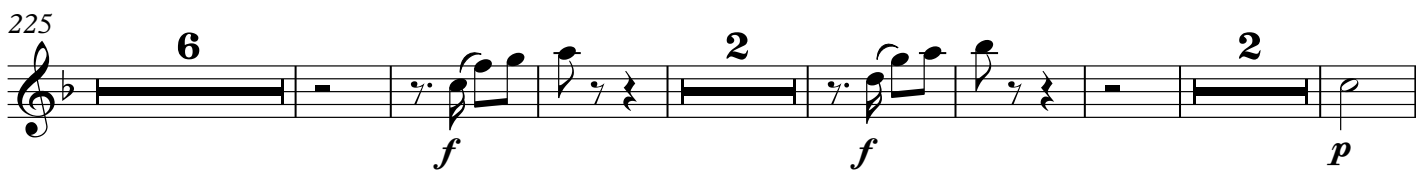
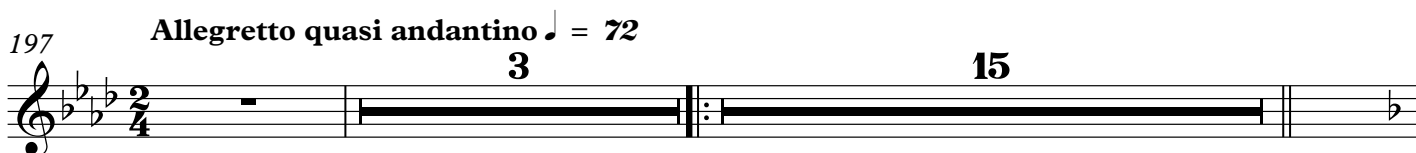

3. Preludio atto 1° (La traviata)

programmare sui bollettini SIAE
Aiezza - un palco all'opera
Verdi Aiezza - Traviata preludio

262 **Adagio** ♩ = 66 **15** **A Tempo**

281

285

290

296

303

307

pp

p

f > *pp*

f > *pp*

pp

4. Brindisi (La traviata)

programmare sui bollettini SIAE
Aiezza - un palco all'opera
Verdi Aiezza - Libiamo nei lieti calici

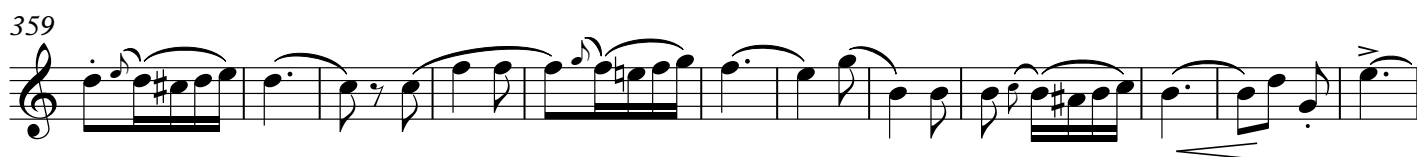
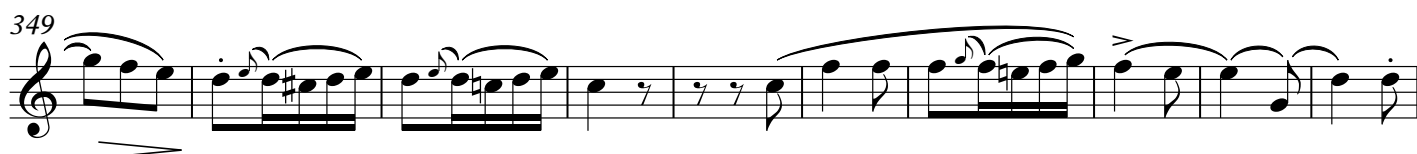
311 Allegretto $\text{♩} = 69$ 

421

432 *Cresc..... a pocoa poco....*

442

451 *tr*

ff

5- Di Provenza (La Traviata)

programmare sui bollettini SIAE
Aiezza - un palco all'opera
Verdi Aiezza - Di Provenza

461 **Andante più tosto mosso** ♩ = 60 **A Tempo**

2 *rall.* **13**

480 *rall.* 1. 2. **2** *rall.* **3**

6- Preludio (Rigoletto)

programmare sui bollettini SIAE
Aiezza - un palco all'opera
Verdi Aiezza - Rigoletto Preludio

488 **Andante sostenuto** ♩ = 66

4 **2** *2. suona*

f

501

510 *dim.* **ff** **ff** **ff** **p**

ff

7- Questa o quella (Rigoletto)

programmare sui bollettini SIAE
Aiezza - un palco all'opera
Verdi - Aiezza Questa o Quella

523 Allegretto ♩ = 80

con eleganza

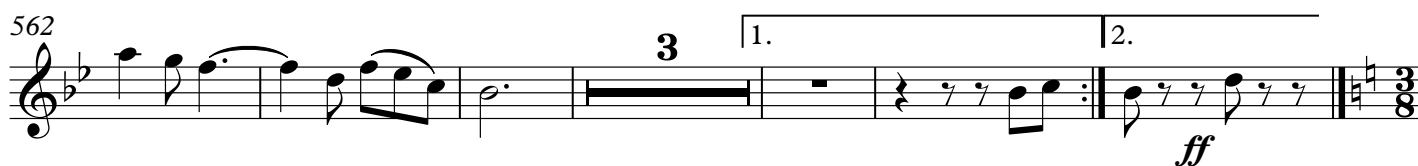
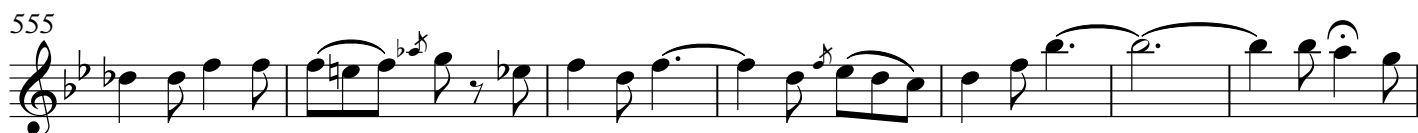
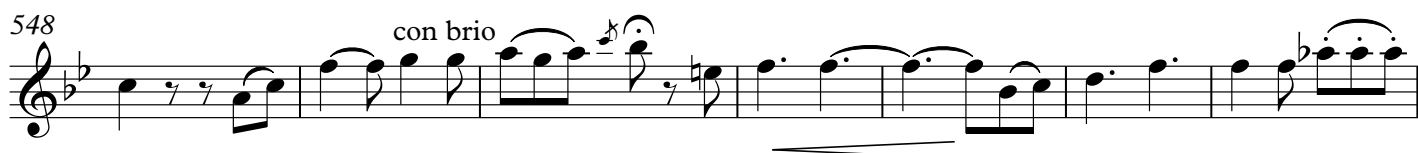

8- la donna è mobile (Rigoletto)

programmare sui bollettini SIAE
Aiezza - un palco all'opera
Verdi - Aiezza La donna è mobile

Allegretto ♩ 138

606 *con forza*

613

9- Vissi D'Arte (Tosca)

And.te Lento Appassionato ♩=40

programmare sui bollettini SIAE

Aiezza - un palco all'opera

Puccini Aiezza - vissi d'arte

616 *poco rit.* *poco rall. A Tempo* ♩=40

636

10- E Lucevan le Stelle (Tosca)

programmare sui bollettini SIAE

Aiezza - un palco all'opera

Puccini - Aiezza e lucevan le stelle

650 *Flic Tenore* *rit. Andante lento appassionato molto* *rit.*

658

663 *Andante con grande sentimento*

667 *Tempo* *rit.* *rit.*

673 *con anima*

679 *rall.*

11 Casta Diva (Norma)

programmare sui bollettini SIAE
Aiezza - un palco all'opera
Bellini - Aiezza Casta diva

685 **Andante sostenuto assai** *Con sord.*

715

718

721

725

739

742

12- Largo al Factotum (Barbiere di Siviglia)

programmare sui bollettini SIAE
Aiezza - un palco all'opera
Rossini - Aiezza Largo al factotum

745 **Allegro vivace**

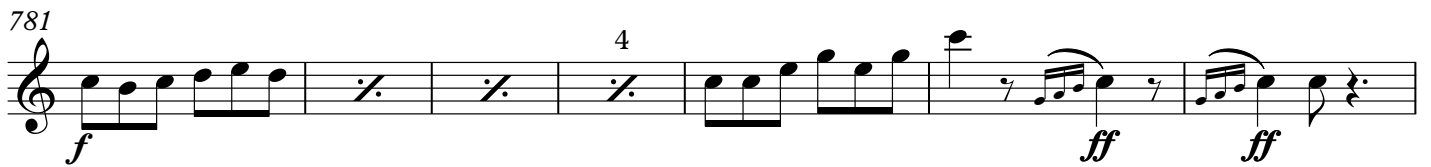
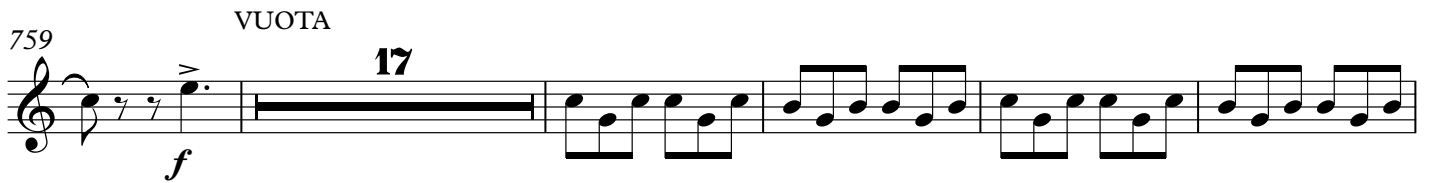
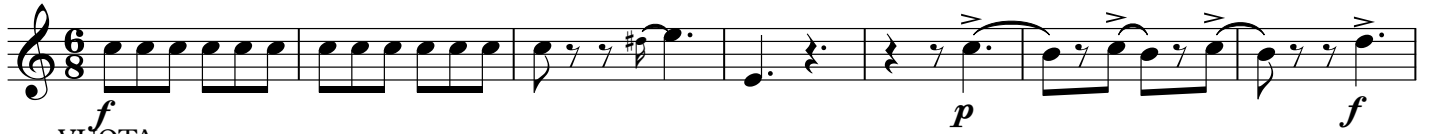

1053

1056

14 - Rosita

programmare sui bollettini SIAE
Aiezza - un palco all'opera
Aiezza - Rosita

1061 **Paso Doble** ♩ = 120

1070

1079

1091

1102

1110

1118

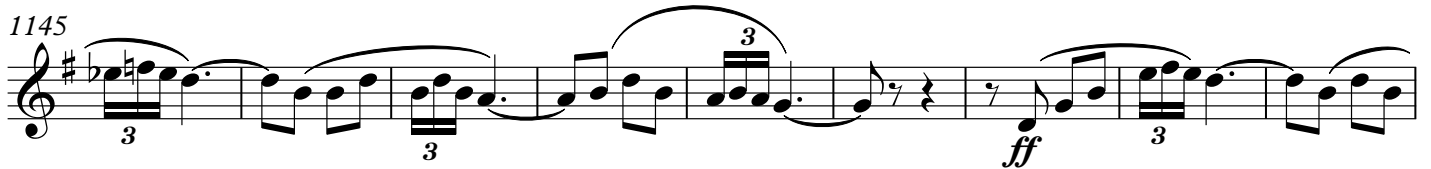

15 - Inno di Mameli

1206

1212

1217

1222

1226

1231

dolce
p

1236

cresc.

1239

Scarica Gratis:

www.pasqualeaiezza.it

Note.

Cari Maestri Direttori, dietro a queste 138 pagine di partitura ci sono ore e ore di lavoro e di studio, vi prego di premiare la nostra buona volontà e di programmare i brani eseguiti sui bollettini SIAE. Solo se continuate a programmare ciò che realmente suonate ci date la possibilità di continuare a lavorare per voi.

Info linee 3286292143

Flicorno Baritono

PASQUALE AIEZZA

**UN PALCO
ALL'OPERA**

*Selezione di romanze celebri tratte dal repertorio
operistico Italiano e Francese
Elaborazione per orchestra di fiati
del Maestro Pasquale Aiezza*

Scarica Gratis:

www.pasqualeaiezza.it

Amadeus
SPETTACOLI

INFO LINEE 3286292143

AVVERTENZE

PER EVITARE SANZIONI (DAGLI ACCERTATORI DELL'UFFICIO TECNICO MUSICALE DELLA SIAE) VI RICORDO CHE "PER GLI ZIBALDONI (POT-POURRI O MIX) È OBBLIGATORIO INDICARE IN RIGHE SEPARATE, I COGNOMI DEI COMPOSITORI ED ELABORATORI E I TITOLI DEI RISPETTIVI PEZZI".

QUINDI UNA PROGRAMMAZIONE CORRETTA VA FATTA COSÌ:

COMPOSITORE	TITOLO DELLA COMPOSIZIONE
AIEZZA	UN PALCO ALL'OPERA
BIZET-AIEZZA	CARMEN PRELUDIO
BIZET-AIEZZA	HABANERA
VERDI-AIEZZA	TRAVIATA-PRELUDIO
VERDI-AIEZZA	LIBIAMO NE' LIETI CALICI
VERDI-AIEZZA	DI PROVENZA
VERDI-AIEZZA	RIGOLETTO PRELUDIO
VERDI-AIEZZA	QUESTA O QUELLA
VERDI-AIEZZA	LA DONNA È MOBILE
PUCCINI-AIEZZA	VISSI D'ARTE
PUCCINI-AIEZZA	E LUCEVAN LE STELLE
BELLINI-AIEZZA	CASTA DIVA
ROSSINI-AIEZZA	LARGO AL FACTOTUM
PUCCINI-AIEZZA	NESSUN DORMA
AIEZZA	MORENA
AIEZZA	ROSITA

Dello Stesso Autore:

Santa Rita— Karol -Prekursur—Molisana— Venere—
Assomusica— Far West—Maresciallo Pascolla— ecc-

Un Palco All'Opera

Pasquale Aiezza

Entrata n.1 (Buonasera)

programmare sui bollettini SIAE
Aiezza - un palco all'opera

Allegro ♩ = 124

Un Palco All'Opera

programmare sui bollettini SIAE

Aiezza - un palco all'opera

Bizet Aiezza - Carmen

1. Preludio (Carmen)

78 **Allegro Giocoso** ♩ = 116

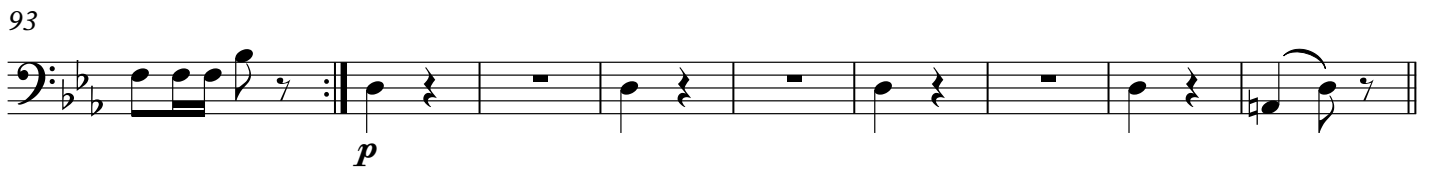

161

172

178

187

192

programmare sui bollettini SIAE
Aiezza - un palco all'opera
Bizet Aiezza - Habanera

2. Habanera (Carmen)

197 Allegretto quasi andantino $\text{♩} = 72$

207

216

228

238

247

252

256

3. Preludio atto 1° (La traviata)

programmare sui bollettini SIAE
Aiezza - un palco all'opera
Verdi Aiezza - Traviata prelude

262 Adagio ♩ = 66

15

A Tempo

281

285

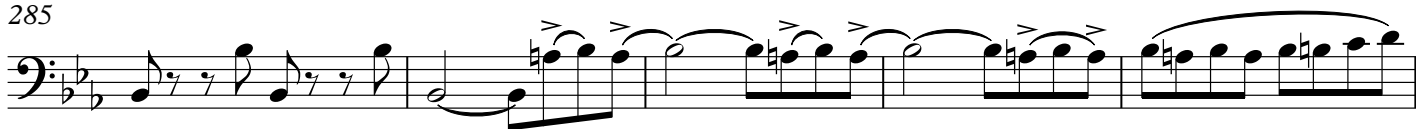

290

296

302

307

5- Di Provenza (La Traviata)

programmare sui bollettini SIAE
Aiezza - un palco all'opera
Verdi Aiezza - Di Provenza

461 **Andante più tosto mosso** ♩ = 60 **A Tempo**

2 **rall.** dolce marcato

468 dolce marcato

472 **pp** **p** **pp** **p** **con forza**

477 **pp** **ff** **rall.**

482 1. 2.

485 **dimin ed allargare** **rall.** 2

6- Preludio (Rigoletto)

programmare sui bollettini SIAE
Aiezza - un palco all'opera
Verdi Aiezza - Rigoletto Preludio

488 **Andante sostenuto** ♩ = 66

4 **f** 2 **2. suona**

501 **ff** **ff** **ff** **p**

510 **dim.....** 3 **pp** **pp**

518 **ff**

7- Questa o quella (Rigoletto)

programmare sui bollettini SIAE
Aiezza - un palco all'opera
Verdi - Aiezza Questa o Quella

523 Allegretto ♩ = 80

2 4

p

533 4

542

549

555

561

mf

566

pp

1. 2.

ff

8- la donna è mobile (Rigoletto)

programmare sui bollettini SIAE
Aiezza - un palco all'opera
Verdi - Aiezza La donna è mobile

Allegretto ♩ 138

571

p

579

590

601

609

9- Vissi D'Arte (Tosca)

programmare sui bollettini SIAE
Aiezza - un palco all'opera
Puccini Aiezza - vissi d'arte

616 *And.te Lento Appassionato* $\text{♩}=40$ *poco rit.* *poco rall.*

in mancanza sax Bar con molta doolcezza *suona*

629 *A Tempo* $\text{♩}=40$

636

641

647

10- E Lucevan le Stelle (Tosca)

programmare sui bollettini SIAE
Aiezza - un palco all'opera
Puccini - Aiezza e lucevan le stelle

651 *rit.. Andante lento appassionato molto rit..* **4** **5** *rit.. rit..*

Flic. Baritono

665 *Andante Tempo rit.. rit..* **2**

674 *con Forza* *mf* *pp* *mf* *f* **3** *f*

679 *rall..* **6** **12** **8** **8**

11 Casta Diva (Norma)

programmare sui bollettini SIAE
Aiezza - un palco all'opera
Bellini - Aiezza Casta diva

Andante sostenuto assai
in Sib

685 *pp*

689

693

697

701

Flic. Baritono

10

705

709

712

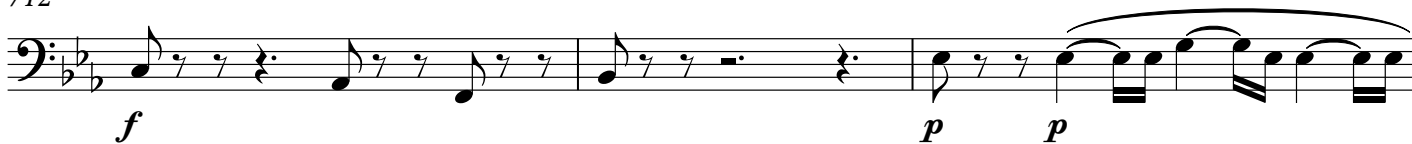

715

718

721

725

729

733

737

741

12- Largo al Factotum (Barbiere di Siviglia)

programmare sui bollettini SIAE
Aiezza - un palco all'opera
Rossini - Aiezza Largo al factotum

745 **Allegro vivace**

Flic. Baritono

12

825

f

832

f

839

4 2

849

3

858

mf

864

cres..... *f*

873

879

887

893

f

901

Il eufonio

908

915

922

929

936

944

952

960

967

971

Flic. Baritono

14

977

983

989

995

1002

1008

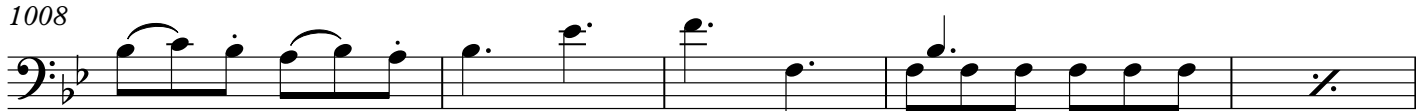

1013

13 - Nessun Dorna(Turandot)

programmare sui bollettini SIAE
Aiezza - un palco all'opera
Puccini Aiezza - nessun dorma

1018 **Andante Sostenuto**

14 - Rosita

programmare sui bollettini SIAE
Aiezza - un palco all'opera
Aiezza - Rosita

1061 **Paso Doble** ♩ = 120

1183

1190

15 - Inno di Mameli

1197 $\text{♩} = 110$ 

1202

1208

1214

1219

1224

1229

1235

1239

Scarica Gratis:

www.pasqualeaiezza.it

Note.

Cari Maestri Direttori, dietro a queste 138 pagine di partitura ci sono ore e ore di lavoro e di studio, vi prego di premiare la nostra buona volontà e di programmare i brani eseguiti sui bollettini SIAE. Solo se continuate a programmare ciò che realmente suonate ci date la possibilità di continuare a lavorare per voi.

Info linee 3286292143

Sax Basso e tube

PASQUALE AIEZZA

**UN PALCO
ALL'OPERA**

*Selezione di romanze celebri tratte dal repertorio
operistico Italiano e Francese
Elaborazione per orchestra di fiati
del Maestro Pasquale Aiezza*

Scarica Gratis:

www.pasqualeaiezza.it

Amadeus
SPETTACOLI

INFO LINEE 3286292143

AVVERTENZE

PER EVITARE SANZIONI (DAGLI ACCERTATORI DELL'UFFICIO TECNICO MUSICALE DELLA SIAE) VI RICORDO CHE "PER GLI ZIBALDONI (POT-POURRI O MIX) È OBBLIGATORIO INDICARE IN RIGHE SEPARATE, I COGNOMI DEI COMPOSITORI ED ELABORATORI E I TITOLI DEI RISPETTIVI PEZZI".

QUINDI UNA PROGRAMMAZIONE CORRETTA VA FATTA COSÌ:

COMPOSITORE	TITOLO DELLA COMPOSIZIONE
AIEZZA	UN PALCO ALL'OPERA
BIZET-AIEZZA	CARMEN PRELUDIO
BIZET-AIEZZA	HABANERA
VERDI-AIEZZA	TRAVIATA-PRELUDIO
VERDI-AIEZZA	LIBIAMO NE' LIETI CALICI
VERDI-AIEZZA	DI PROVENZA
VERDI-AIEZZA	RIGOLETTO PRELUDIO
VERDI-AIEZZA	QUESTA O QUELLA
VERDI-AIEZZA	LA DONNA È MOBILE
PUCCINI-AIEZZA	VISSI D'ARTE
PUCCINI-AIEZZA	E LUCEVAN LE STELLE
BELLINI-AIEZZA	CASTA DIVA
ROSSINI-AIEZZA	LARGO AL FACTOTUM
PUCCINI-AIEZZA	NESSUN DORMA
AIEZZA	MORENA
AIEZZA	ROSITA

Dello Stesso Autore:

Santa Rita— Karol -Prekursur—Molisana— Venere—
Assomusica— Far West—Maresciallo Pascolla— ecc-

Entrata n.1 (Buonasera)

Un Palco All'Opera

Pasquale Aiezza

Sax Basso
Tuba in Sib

programmare sui bollettini SIAE
Aiezza - un palco all'opera

Allegro ♩ = 124

Un Palco All'Opera

programmare sui bollettini SIAE

Aiezza - un palco all'opera

Bizet Aiezza - Carmen

1. Preludio (Carmen)

78 **Allegro Giocoso** ♩ = 116

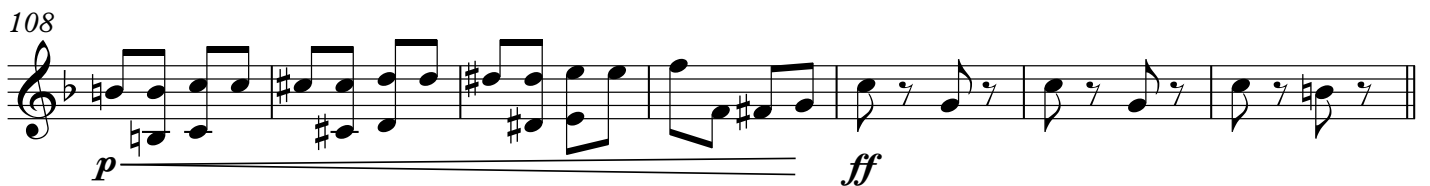
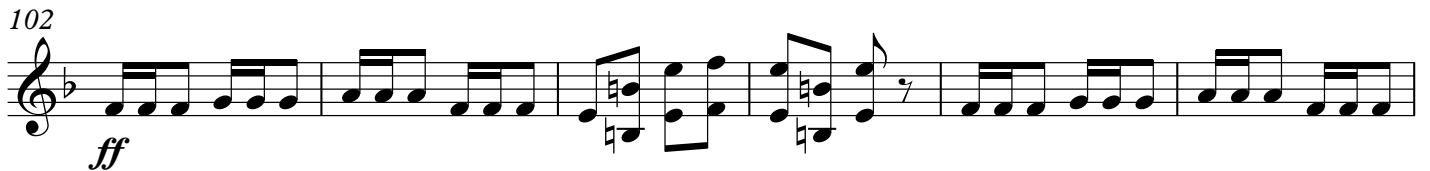
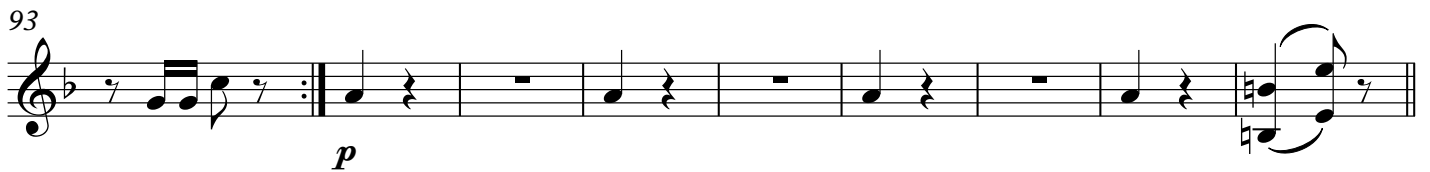

178

ff

186

192

2. Habanera (Carmen)

programmare sui bollettini SIAE
Aiezza - un palco all'opera
Bizet Aiezza - Habanera

197 **Allegretto quasi andantino** $\frac{2}{4} = 72$

207

216

p

228

f *f* *p*

238

248

f

256

1. *ff* 2.

3. Preludio atto 1° (La traviata)

programmare sui bollettini SIAE
Aiezza - un palco all'opera
Verdi Aiezza - Traviata preludio

262 **Adagio** ♩ = 66

A Tempo

15

Sax Basso

4. Brindisi (La traviata)

programmare sui bollettini SIAE
Aiezza - un palco all'opera
Verdi Aiezza - Libiamo nei lieti calici

311 Allegretto ♩. = 69

5- Di Provenza (La Traviata)

programmare sui bollettini SIAE
Aiezza - un palco all'opera
Verdi Aiezza - Di Provenza

461 **Andante più tosto mosso** ♩ = 60 **rall.**

465 **A Tempo**

471

477 **rall.**

482 **rall.**

6- Preludio (Rigoletto)

programmare sui bollettini SIAE
Aiezza - un palco all'opera
Verdi Aiezza - Rigoletto Preludio

488 **Andante sostenuto** ♩ = 66

497 *suona*

504 *dim.....*

513 a2

519

7- Questa o quella (Rigoletto)

programmare sui bollettini SIAE
Aiezza - un palco all'opera
Verdi - Aiezza Questa o Quella

523 Allegretto ♩ = 80

2

p

532

4

4

541

548

554

560

mf

566

1.

2.

pp

ff

8- la donna è mobile (Rigoletto)

programmare sui bollettini SIAE
Aiezza - un palco all'opera
Verdi - Aiezza La donna è mobile

571 - Allegretto $\text{♩} = 138$

9- Vissi D'Arte (Tosca)

programmare sui bollettini SIAE
Aiezza - un palco all'opera
Puccini Aiezza - vissi d'arte

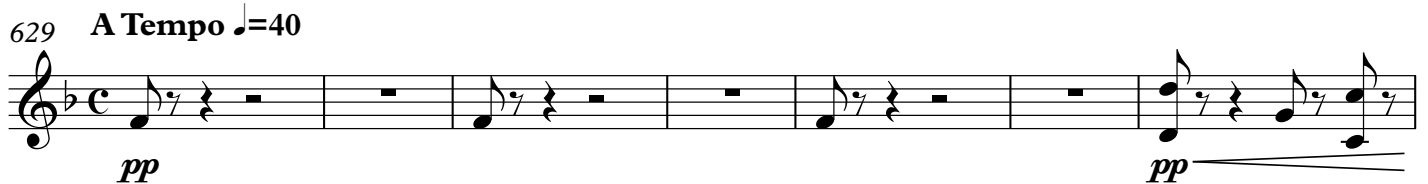
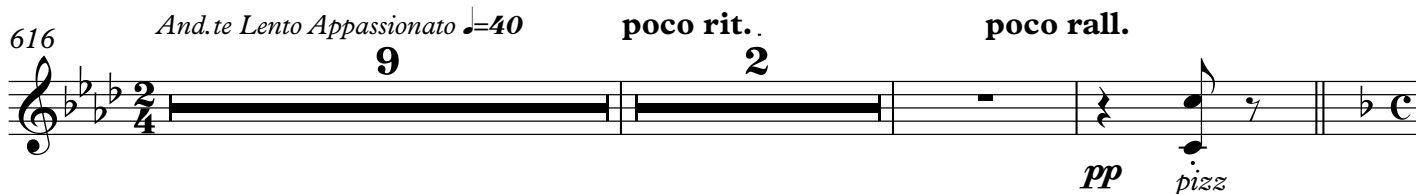

648

f *p*

10- E Lucevan le Stelle (Tosca)

programmare sui bollettini SIAE
Aiezza - un palco all'opera
Puccini - Aiezza e lucevan le stelle

651 Sax Basso *rit.* *Andante lento appassionato molto* *rit..*

659 *pp* *rit..* *rit..*

666 *Andante* *Tempo* *rit..* *rit..*

675 *f*

680 *pp* *pp* *rall..*

11 Casta Diva (Norma)

programmare sui bollettini SIAE

Aiezza - un palco all'opera

Bellini - Aiezza Casta diva

Andante sostenuto assai

Solo tube in Sib

685

689

692

695

699

703

706

710

713

717

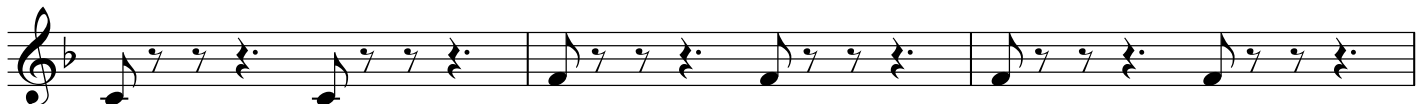

720

724

728

731

735

738

742

12- Largo al Factotum (Barbiere di Siviglia)

programmare sui bollettini SIAE
Aiezza - un palco all'opera
Rossini - Aiezza Largo al factotum

745 **Allegro vivace**

Sax Basso *f* VUOTA *p*

751

Sax Basso *f* VUOTA

755

f 2 3

Sax Basso

12

763 *p*

771 *mf* *cresc.....*

778 *f* 4

785 *ff* *ff* *f* *mf* *p* 2

793 *f* *f* *mf* *f* 3 2

804 Piz... *f* *f* *mf* *f*

811 *p* *f* *VUOTA*

818 *p* *f* *VUOTA*

825 *f* 2 *f*

833 *f* *f* *f* *f* *f*

839 *f* *cresc.....* 4 2

848

855

863

872

880

897

904

911

919

926

938

Sax Basso

14

949

5

p

961

969

mf *cresc.....* *f*

976

4

p

983

4

992

4

1001

1010

4

13 - Nessun Dorna(Turandot)

programmare sui bollettini SIAE

Aiezza - un palco all'opera

Puccini Aiezza - nessun dorma

1018 **Andante Sostenuto** Solo I Tutti Piz.. solo I tutti

Sax Basso *pp*

1025 solo I tutti *pp*

1033 solo I tutti solo I *pp*

1041 *pp* tutti poco rit.. poco rit.. *f* *p*

1048 **Larghissimo** *ff* *p*

1055 *ppp* *fff*

14 - Rosita

programmare sui bollettini SIAE

Aiezza - un palco all'opera

Aiezza - Rosita

1061 **Paso Doble** ♩ = 120

ff

1070 *ff*

1076 1. 2.

1183

1190

15 - Inno di Mameli

1197 ♩ = 110

1202

1208

1213

1218

1224

1229

1233

1237

1240

Scarica Gratis:

www.pasqualeaiezza.it

Note.

Cari Maestri Direttori, dietro a queste 138 pagine di partitura ci sono ore e ore di lavoro e di studio, vi prego di premiare la nostra buona volontà e di programmare i brani eseguiti sui bollettini SIAE. Solo se continuate a programmare ciò che realmente suonate ci date la possibilità di continuare a lavorare per voi.

Info linee 3286292143

Bassi e Tube I e II

PASQUALE AIEZZA

**UN PALCO
ALL'OPERA**

*Selezione di romanze celebri tratte dal repertorio
operistico Italiano e Francese
Elaborazione per orchestra di fiati
del Maestro Pasquale Aiezza*

Scarica Gratis:

www.pasqualeaiezza.it

Amadeus
SPETTACOLI

INFO LINEE 3286292143

AVVERTENZE

PER EVITARE SANZIONI (DAGLI ACCERTATORI DELL'UFFICIO TECNICO MUSICALE DELLA SIAE) VI RICORDO CHE "PER GLI ZIBALDONI (POT-POURRI O MIX) È OBBLIGATORIO INDICARE IN RIGHE SEPARATE, I COGNOMI DEI COMPOSITORI ED ELABORATORI E I TITOLI DEI RISPETTIVI PEZZI".

QUINDI UNA PROGRAMMAZIONE CORRETTA VA FATTA COSÌ:

COMPOSITORE	TITOLO DELLA COMPOSIZIONE
AIEZZA	UN PALCO ALL'OPERA
BIZET-AIEZZA	CARMEN PRELUDIO
BIZET-AIEZZA	HABANERA
VERDI-AIEZZA	TRAVIATA-PRELUDIO
VERDI-AIEZZA	LIBIAMO NE' LIETI CALICI
VERDI-AIEZZA	DI PROVENZA
VERDI-AIEZZA	RIGOLETTO PRELUDIO
VERDI-AIEZZA	QUESTA O QUELLA
VERDI-AIEZZA	LA DONNA È MOBILE
PUCCINI-AIEZZA	VISSI D'ARTE
PUCCINI-AIEZZA	E LUCEVAN LE STELLE
BELLINI-AIEZZA	CASTA DIVA
ROSSINI-AIEZZA	LARGO AL FACTOTUM
PUCCINI-AIEZZA	NESSUN DORMA
AIEZZA	MORENA
AIEZZA	ROSITA

Dello Stesso Autore:

Santa Rita— Karol -Prekursur—Molisana— Venere—
Assomusica— Far West—Maresciallo Pascolla— ecc-

Tuba 1 e 2

Un Palco All'Opera

Pasquale Aiezza

Entrata n.1 (Buonasera)

programmare sui bollettini SIAE
Aiezza - un palco all'opera

Allegro ♩ = 124
Tuba in Sib

5 *ff* *f*

15 *f* *ff*

23

31

39

46 *f* *ff*

52 *f*

62 4

70

Un Palco All'Opera

programmare sui bollettini SIAE

Aiezza - un palco all'opera

Bizet Aiezza - Carmen

1. Preludio (Carmen)

78 **Allegro Giocoso** ♩ = 116

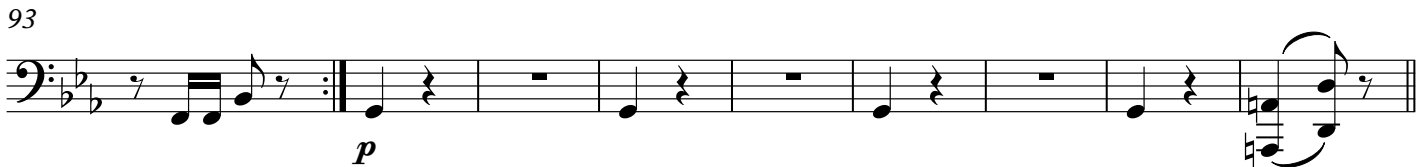

186

192

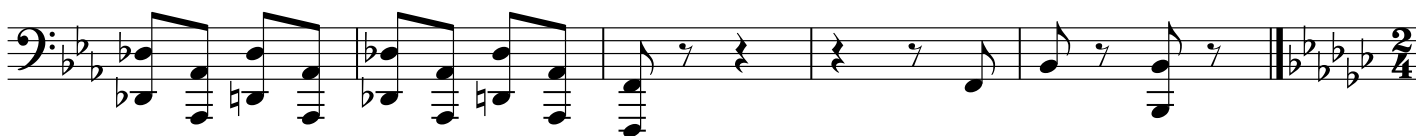

2. Habanera (Carmen)

programmare sui bollettini SIAE

Aiezza - un palco all'opera

Bizet Aiezza - Habanera

197

Allegretto quasi andantino $\text{♩} = 72$
4

207

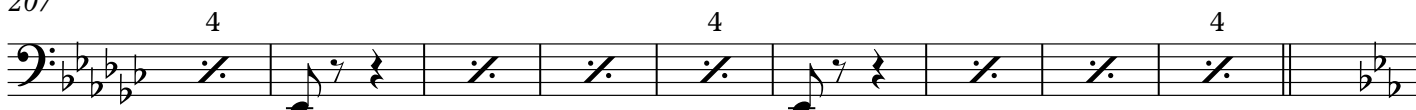

216

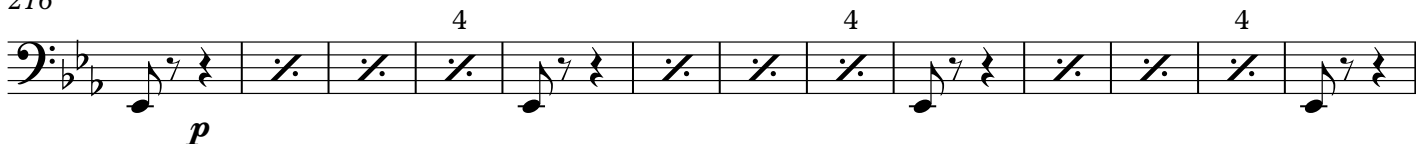

229

239

248

256

3. Preludio atto 1° (La traviata)

programmare sui bollettini SIAE
Aiezza - un palco all'opera
Verdi Aiezza - Traviata preludio

262 Adagio $\text{♩} = 66$

15

A Tempo

281

285

291

296

301

306

4. Brindisi (La traviata)

Tuba 1 e 2

5
programmare sui bollettini SIAE
Aiezza - un palco all'opera
Verdi Aiezza - Libiamo nei lieti calici

311 Allegretto $\text{♩} = 69$

5- Di Provenza (La Traviata)

programmare sui bollettini SIAE
Aiezza - un palco all'opera
Verdi Aiezza - Di Provenza

461 **Andante più tosto mosso** ♩ = 60

465 **A Tempo**

471

477

482

6- Preludio (Rigoletto)

programmare sui bollettini SIAE
Aiezza - un palco all'opera
Verdi Aiezza - Rigoletto Preludio

488 **Andante sostenuto** ♩ = 66

497

505

514

519

7- Questa o quella (Rigoletto)

programmare sui bollettini SIAE
Aiezza - un palco all'opera
Verdi - Aiezza Questa o Quella

523 Allegretto ♩. = 80

2 4

p

533

4

542

549

555

561

mf

566

1. 2.

pp *ff*

8- la donna è mobile (Rigoletto)

programmare sui bollettini SIAE
Aiezza - un palco all'opera
Verdi - Aiezza La donna è mobile

571 - Allegretto $\text{♩} = 138$

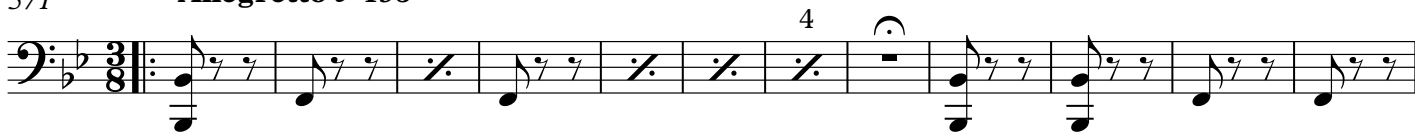

583

594

604

611

programmare sui bollettini SIAE
Aiezza - un palco all'opera
Puccini Aiezza - vissi d'arte

9- Vissi D'Arte (Tosca)

616 *And.te Lento Appassionato* $\text{♩} = 40$ **poco rit.** **poco rall.**

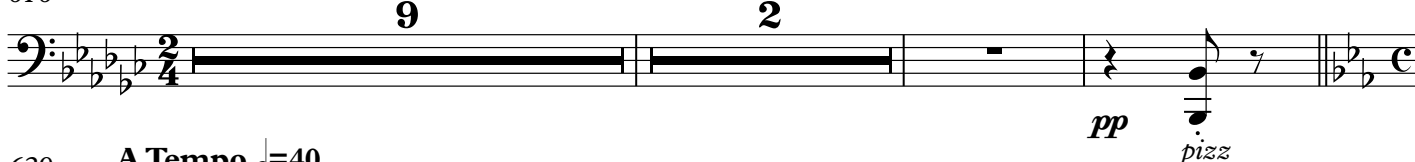

629 **A Tempo** $\text{♩} = 40$

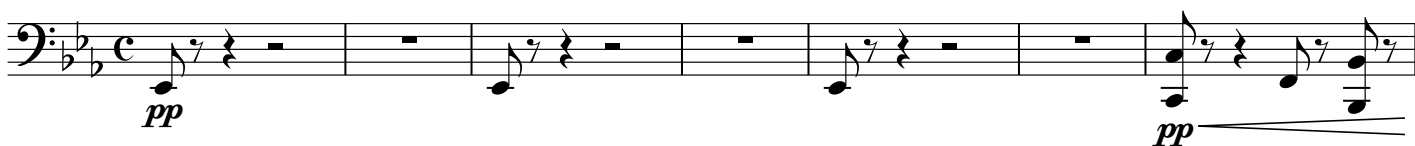

636

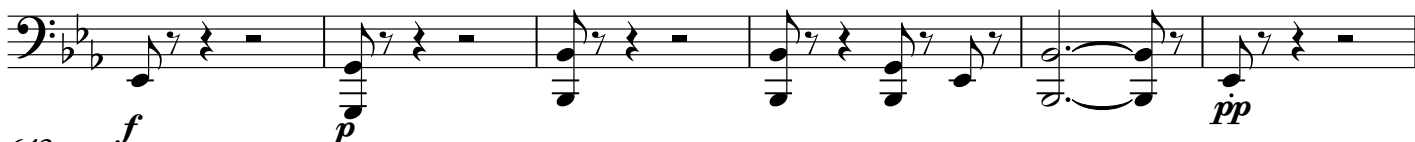

642

648

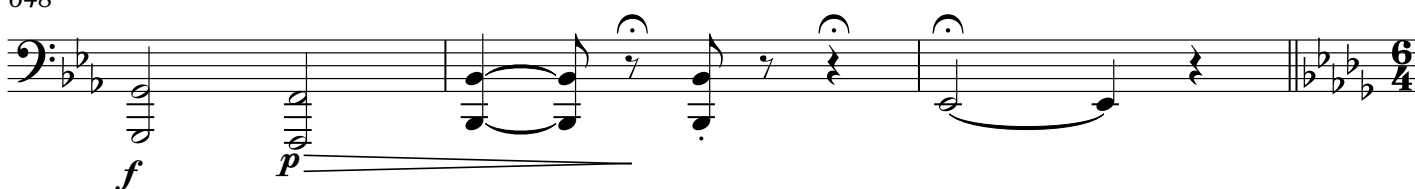

10- E Lucevan le Stelle (Tosca)

programmare sui bollettini SIAE
Aiezza - un palco all'opera
Puccini - Aiezza e lucevan le stelle

651 **rit.** *Andante lento appassionato molto* **rit..**
Tuba 1 e 2

659 *pp* **rit..** **rit..**

666 **Andante** **Tempo** **rit..** **rit..**

676

680 **rall..**

pp *pp*

11 Casta Diva (Norma)

Andante sostenuto assai

programmare sui bollettini SIAE
Aiezza - un palco all'opera
Bellini - Aiezza Casta diva

685 *Solo tube in Sib*

pp

689

693

696

12- Largo al Factotum (Barbiere di Siviglia)

programmare sui bollettini SIAE
Aiezza - un palco all'opera
Rossini - Aiezza Largo al factotum

745 Allegro vivace

Tuba 1 e 2

f *p* *f*

VUOTA VUOTA

Tuba 1 e 2

f *f*

2 3

p

mf *cresc.....*

f

4

ff *ff* *f* *mf* *p*

VUOTA

2 3

f *f* *mf* *f*

3 2 Piz...

f

p *f*

VUOTA

p *f*

2 3

825

833

839

849

856

864

874

890

899

906

914

923

930

945

957

966

973

981

989

997

1008

1013

13 - Nessun Dorma (Turandot)

programmare sui bollettini SIAE
Aiezza - un palco all'opera
Puccini Aiezza - nessun dorma

1018 **Andante Sostenuto** Tuba 1 e 2 Solo I Tutti Piz.. solo I tutti solo I

1026 tutti

1035 solo I tutti solo I *pp*

1041 tutti poco rit.. poco rit..

1048 **Larghissimo** *f* *p*

1055 *ppp* *fff*

14 - Rosita

programmare sui bollettini SIAE
Aiezza - un palco all'opera
Aiezza - Rosita

1061 **Paso Doble** ♩ = 120

1070

1079

1090 *p* *ff* *p*

1101

1109

1118

1129

1140

1149

1160

1169

1177

1183

1190

15 - Inno di Mameli

1197 $\text{♩} = 110$ 

1202

1208

1214

1219

1225

1229

1233

1237

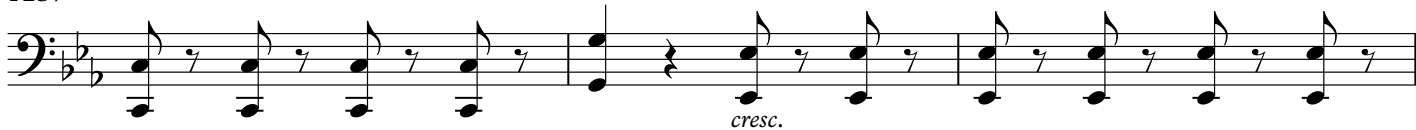

1240

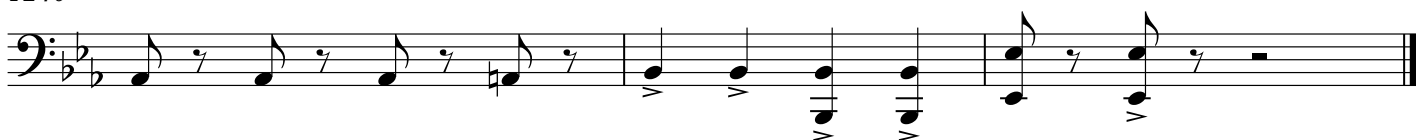

Timpani

PASQUALE AIEZZA

UN PALCO ALL'OPERA

*Selezione di romanze celebri tratte dal repertorio
operistico Italiano e Francese
Elaborazione per orchestra di fiati
del Maestro Pasquale Aiezza*

Scarica Gratis:

www.pasqualeaiezza.it

Amadeus
SPETTACOLI

INFO LINEE 3286292143

AVVERTENZE

PER EVITARE SANZIONI (DAGLI ACCERTATORI DELL'UFFICIO TECNICO MUSICALE DELLA SIAE) VI RICORDO CHE "PER GLI ZIBALDONI (POT-POURRI O MIX) È OBBLIGATORIO INDICARE IN RIGHE SEPARATE, I COGNOMI DEI COMPOSITORI ED ELABORATORI E I TITOLI DEI RISPETTIVI PEZZI".

QUINDI UNA PROGRAMMAZIONE CORRETTA VA FATTA COSÌ:

COMPOSITORE	TITOLO DELLA COMPOSIZIONE
AIEZZA	UN PALCO ALL'OPERA
BIZET-AIEZZA	CARMEN PRELUDIO
BIZET-AIEZZA	HABANERA
VERDI-AIEZZA	TRAVIATA-PRELUDIO
VERDI-AIEZZA	LIBIAMO NE' LIETI CALICI
VERDI-AIEZZA	DI PROVENZA
VERDI-AIEZZA	RIGOLETTO PRELUDIO
VERDI-AIEZZA	QUESTA O QUELLA
VERDI-AIEZZA	LA DONNA È MOBILE
PUCCINI-AIEZZA	VISSI D'ARTE
PUCCINI-AIEZZA	E LUCEVAN LE STELLE
BELLINI-AIEZZA	CASTA DIVA
ROSSINI-AIEZZA	LARGO AL FACTOTUM
PUCCINI-AIEZZA	NESSUN DORMA
AIEZZA	MORENA
AIEZZA	ROSITA

Dello Stesso Autore:

Santa Rita— Karol -Prekursur—Molisana— Venere—
Assomusica— Far West—Maresciallo Pascolla— ecc-

Un Palco All'Opera

Timpani e glockenspiel

Entrata n.1 (Buonasera)

Pasquale Aiezza

programmare sui bollettini SIAE

Aiezza - un palco all'opera

Allegro ♩ = 124

To Timp.
To Timp.

Un Palco All'Opera

programmare sui bollettini SIAE
Aiezza - un palco all'opera
Bizet Aiezza - Carmen

1. Preludio (Carmen)

78 **Allegro Giocoso** ♩ = 116

4

ff

87

4 8

102

9

ff

115

4 4

124

26

154

23 4

ff ff

183

4

192

4

2. Habanera (Carmen)

programmare sui bollettini SIAE
Aiezza - un palco all'opera
Bizet Aiezza - Habanera

197 **Allegretto quasi andantino** ♩ = 72

216 Glockenspiel *p*

224 To Glock. Timpani 6 Glockenspiel *f* 2 *f* 2

240 *p*

247 *f* 2 *f* To Timp. 2

256 1. 4 Timpani 2. Timp. *ff*

3. Preludio atto 1° (La traviata)

programmare sui bollettini SIAE
Aiezza - un palco all'opera
Verdi Aiezza - Traviata preludio

262 **Adagio** ♩ = 66 **A Tempo**

262 *p* 15

281 28

4. Brindisi (La traviata)

programmare sui bollettini SIAE
Aiezza - un palco all'opera
Verdi Aiezza - Libiamo nei lieti calici

311 Allegretto ♩ = 69

5- Di Provenza (La Traviata)

461 **Andante più tosto mosso** ♩ = 60

TACET

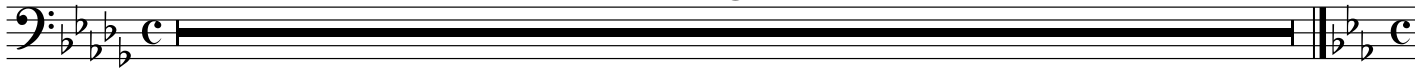

6- Preludio (Rigoletto)

programmare sui bollettini SIAE
Aiezza - un palco all'opera
Verdi Aiezza - Rigoletto Preludio

488 **Andante sostenuto** ♩ = 66

7- Questa o quella (Rigoletto)

programmare sui bollettini SIAE
Aiezza - un palco all'opera
Verdi - Aiezza Questa o Quella

523 **Allegretto** ♩ = 80

8- la donna è mobile (Rigoletto)

programmare sui bollettini SIAE
Aiezza - un palco all'opera
Verdi - Aiezza La donna è mobile

Allegretto ♩ 138

12- Largo al Factotum (Barbiere di Siviglia)

programmare sui bollettini SIAE
Aiezza - un palco all'opera
Rossini - Aiezza Largo al factotum

745 **Allegro vivace** VUOTA VUOTA

6 **8** **17**

780 4 **9**

795 VUOTA VUOTA

15 **13** **15**

841 **57** **21**

923 4

p *cresc.....* *f*

932 **5**

944 4 **19**

p *cresc.....*

971 4 **19**

f

997 *f* *f* *f* *f* *f* *f* *f* *f* *f* *f* *f*

1009 4

13 - Nessun Dorna(Turandot)

programmare sui bollettini SIAE
Aiezza - un palco all'opera
Puccini Aiezza - nessun dorma

1018 **Andante Sostenuto** **3** Celesta sotto *pp* *8^{va}* Celesta To Timp. *pp* *8^{vb}*

1027 **5** Timpani To Cel. Celesta Celesta *p* *pp* *pp*

1039 **2** poco rit.poco rit.. *8^{vb}* To Timp. Timpani

1048 **(8).1** **Larghissimo** *mf*

1055 To Glock. To Glock. *pp* *ff* *ppp* *ff*

14 - Rosita

programmare sui bollettini SIAE
Aiezza - un palco all'opera
Aiezza - Rosita

1061 **Paso Doble** ♩ = 120 Glockenspiel *ff* 1.

1069 2. *tr* 1. 2.

1079 **6** *tr* *tr* *tr* *tr* *ff*

1093 **4** *tr* *tr* *tr* *tr* *ff*

1106 (tr) *tr* *tr* *tr* *tr* *p* *ff* (tr) *tr* *tr* *tr*

Timpani e glockenspiel

10

1203

1208

1214

1220

1225

1229

1234

dolce

1238

T a m b u r o

PASQUALE AIEZZA

**UN PALCO
ALL'OPERA**

*Selezione di romanze celebri tratte dal repertorio
operistico Italiano e Francese
Elaborazione per orchestra di fiati
del Maestro Pasquale Aiezza*

Scarica Gratis:

www.pasqualeaiezza.it

Amadeus
SPETTACOLI

INFO LINEE 3286292143

AVVERTENZE

PER EVITARE SANZIONI (DAGLI ACCERTATORI DELL'UFFICIO TECNICO MUSICALE DELLA SIAE) VI RICORDO CHE "PER GLI ZIBALDONI (POT-POURRI O MIX) È OBBLIGATORIO INDICARE IN RIGHE SEPARATE, I COGNOMI DEI COMPOSITORI ED ELABORATORI E I TITOLI DEI RISPETTIVI PEZZI".

QUINDI UNA PROGRAMMAZIONE CORRETTA VA FATTA COSÌ:

COMPOSITORE	TITOLO DELLA COMPOSIZIONE
AIEZZA	UN PALCO ALL'OPERA
BIZET-AIEZZA	CARMEN PRELUDIO
BIZET-AIEZZA	HABANERA
VERDI-AIEZZA	TRAVIATA-PRELUDIO
VERDI-AIEZZA	LIBIAMO NE' LIETI CALICI
VERDI-AIEZZA	DI PROVENZA
VERDI-AIEZZA	RIGOLETTO PRELUDIO
VERDI-AIEZZA	QUESTA O QUELLA
VERDI-AIEZZA	LA DONNA È MOBILE
PUCCINI-AIEZZA	VISSI D'ARTE
PUCCINI-AIEZZA	E LUCEVAN LE STELLE
BELLINI-AIEZZA	CASTA DIVA
ROSSINI-AIEZZA	LARGO AL FACTOTUM
PUCCINI-AIEZZA	NESSUN DORMA
AIEZZA	MORENA
AIEZZA	ROSITA

Dello Stesso Autore:

Santa Rita— Karol -Prekursur—Molisana— Venere—
Assomusica— Far West—Maresciallo Pascolla— ecc-

Tamburo e triangolo

Un Palco All'Opera

Pasquale Aiezza

Entrata n.1 (Buonasera)

programmare sui bollettini SIAE
Aiezza - un palco all'opera

Allegro ♩ = 124

4

ff

5

15

26

38

50

60

69

Un Palco All'Opera

1. Preludio (Carmen)

programmare sui bollettini SIAE

Aiezza - un palco all'opera

Bizet Aiezza - Carmen

Allegro Giocoso ♩ = 116

78 **Triangolo**

ff

87 *pp*

97 **Triangolo**

ff *p*

111 **Triangolo**

ff

120

128 **26** **2** *tamburo* **4**

163 **14** **Triangolo**

ff

184

191

3 **3**

2. Habanera (Carmen)

programmare sui bollettini SIAE
Aiezza - un palco all'opera
Bizet Aiezza - Habanera

197 Allegretto quasi andantino $\text{♩} = 72$

3 15

216 Tamburo Basco

p

225 7 2 2

f f p

242

f

249 2 2

f

256 1. 2 2.

f

3. Preludio atto 1° (La traviata)

programmare sui bollettini SIAE
Aiezza - un palco all'opera
Verdi Aiezza - Traviata preludio

262 Adagio $\text{♩} = 66$

15 A Tempo

Sax e Clarinetti

p

281 28

4. Brindisi (La traviata)

programmare sui bollettini SIAE
Aiezza - un palco all'opera
Verdi Aiezza - Libiamo nei lieti calici

311 Allegretto $\text{♩} = 69$

311 *f* 4 *f*

325 2 Vuota 2 44 1. *f*

380 2. *f*

392 *p* *f*

403 16 *pp*

428 Cresc..... a pocoa poco....

439 *p*

450 *ff*

5- Di Provenza (La Traviata)

461 Andante più tosto mosso $\text{♩} = 60$

TACET

461 *C* *C*

6- Preludio (Rigoletto)

programmare sui bollettini SIAE
Aiezza - un palco all'opera
Verdi Aiezza - Rigoletto Preludio

488 **Andante sostenuto** ♩ = 66
14

506 **ff** 14 6/8

7- Questa o quella (Rigoletto)

programmare sui bollettini SIAE
Aiezza - un palco all'opera
Verdi - Aiezza Questa o Quella

523 **Allegretto** ♩ = 80
2 4 39 1. 2 2.

ff

8- la donna è mobile (Rigoletto)

programmare sui bollettini SIAE
Aiezza - un palco all'opera
Verdi - Aiezza La donna è mobile

571 **Allegretto** ♩ 138
3 4 30

610 1. 2. 2/4

9- Vissi D'Arte (Tosca)

programmare sui bollettini SIAE
Aiezza - un palco all'opera
Puccini Aiezza - vissi d'arte

616 **And.te Lento Appassionato** ♩=40
poco rit.. poco rall. A Tempo ♩=40
9 2 2 22

6/4

10- E Lucevan le Stelle (Tosca)

programmare sui bollettini SIAE
Aiezza - un palco all'opera
Puccini - Aiezza e lucevan le stelle

651 *rubando* **rit..** *sostenendo* **Andante lento appassionato molto** **rit..** **rit..**
I Clarinetto 1° Solo 2 7

p
dolcissimo, vagamente

664 rit. Andante Tempo rit. rit.

2 2 2 7

678 rall.

4

11 Casta Diva (Norma)

programmare sui bollettini SIAE
 Aiezza - un palco all'opera
 Bellini - Aiezza Casta diva

Tamburo e triangolo

685 Andante sostenuto assai

TACET

12- Largo al Factotum (Barbiere di Siviglia)

programmare sui bollettini SIAE
 Aiezza - un palco all'opera
 Rossini - Aiezza Largo al factotum

745 Allegro vivace

VUOTA

4

755

VUOTA

4 17

780

4 2

789

VUOTA

4

799

18 4

VUOTA

825 **95**

f *p* CRESC.....

924 **4**

f

932 **5**

947 **4** **19**

p CRESC.....

972 **4** **19**

f *f*

998

f

1008 **4**

13 - Nessun Dorna(Turandot)

programmare sui bollettini SIAE
Aiezza - un palco all'opera
Puccini Aiezza - nessun dorma

1018 **Andante Sostenuto**

10 5 5 2

Gong cinese Solb

1043 **poco rit.. poco rit..**

2 **Larghissimo**

Gong

1053

ppp < *ff*

14 - Rosita

programmare sui bollettini SIAE
Aiezza - un palco all'opera
Aiezza - Rosita

1061 **Paso Doble** ♩ = 120

ff

p

1078 **solo**

1086 *p*

p

1096 *ff* *p*

ff *p*

1105 *ff*

ff

1115 *p* *ff*

p *ff*

1126 8 12 *pp*

8 12 *pp*

1137 4 8 12

4 8 12

1149

1157

1165

1173

1182

1189

15 - Inno di Mameli

1197 $\text{♩} = 110$

1207

1215

1221

1226

1233

1238

Scarica Gratis:

www.pasqualeaiezza.it

Note.

Cari Maestri Direttori, dietro a queste 138 pagine di partitura ci sono ore e ore di lavoro e di studio, vi prego di premiare la nostra buona volontà e di programmare i brani eseguiti sui bollettini SIAE. Solo se continuate a programmare ciò che realmente suonate ci date la possibilità di continuare a lavorare per voi.

Info linee 3286292143

Cassa e Piatti

PASQUALE AIEZZA

**UN PALCO
ALL'OPERA**

*Selezione di romanze celebri tratte dal repertorio
operistico Italiano e Francese
Elaborazione per orchestra di fiati
del Maestro Pasquale Aiezza*

Scarica Gratis:

www.pasqualeaiezza.it

Amadeus
SPETTACOLI

INFO LINEE 3286292143

AVVERTENZE

PER EVITARE SANZIONI (DAGLI ACCERTATORI DELL'UFFICIO TECNICO MUSICALE DELLA SIAE) VI RICORDO CHE "PER GLI ZIBALDONI (POT-POURRI O MIX) È OBBLIGATORIO INDICARE IN RIGHE SEPARATE, I COGNOMI DEI COMPOSITORI ED ELABORATORI E I TITOLI DEI RISPETTIVI PEZZI".

QUINDI UNA PROGRAMMAZIONE CORRETTA VA FATTA COSÌ:

COMPOSITORE	TITOLO DELLA COMPOSIZIONE
AIEZZA	UN PALCO ALL'OPERA
BIZET-AIEZZA	CARMEN PRELUDIO
BIZET-AIEZZA	HABANERA
VERDI- AIEZZA	TRAVIATA-PRELUDIO
VERDI- AIEZZA	LIBIAMO NE' LIETI CALICI
VERDI- AIEZZA	DI PROVENZA
VERDI- AIEZZA	RIGOLETTO PRELUDIO
VERDI- AIEZZA	QUESTA O QUELLA
VERDI- AIEZZA	LA DONNA È MOBILE
PUCCINI-AIEZZA	VISSI D'ARTE
PUCCINI- AIEZZA	E LUCEVAN LE STELLE
BELLINI- AIEZZA	CASTA DIVA
ROSSINI- AIEZZA	LARGO AL FACTOTUM
PUCCINI- AIEZZA	NESSUN DORMA
AIEZZA	MORENA
AIEZZA	ROSITA

Dello Stesso Autore:

Santa Rita— Karol -Prekursur—Molisana— Venere—
Assomusica— Far West—Maresciallo Pascolla— ecc-

Un Palco All'Opera

Pasquale Aiezza

Entrata n.1 (Buonasera)

programmare sui bollettini SIAE
Aiezza - un palco all'opera

Allegro ♩ = 124

Un Palco All'Opera

programmare sui bollettini SIAE

1. Preludio (Carmen)

Aiezza - un palco all'opera

Bizet Aiezza - Carmen

78 Allegro Giocoso ♩ = 116

2

102 **10** **2** **2**

ff

121 **2**

128 **26** **24**

178 **2** **2** **2**

ff

189

2. Habanera (Carmen)

programmare sui bollettini SIAE
Aiezza - un palco all'opera
Bizet Aiezza - Habanera

197 **Allegretto quasi andantino** $\text{♩} = 72$

3 **15**

216 **Triangolo** **7**

p

232 **2** **9**

f *f* *f*

249 **2** **2**

f

256 1. 2.

3. Preludio atto 1° (La traviata)

programmare sui bollettini SIAE

Aiezza - un palco all'opera

Verdi Aiezza - Traviata preludio

262 **Adagio** ♩ = 66**A Tempo**

15

Sax e Clarinetti

p

281

28

4. Brindisi (La traviata)

programmare sui bollettini SIAE

Aiezza - un palco all'opera

Verdi Aiezza - Libiamo nei lieti calici

311 **Allegretto** ♩ = 69

f

f

329

2 Vuota 2 44 1. 6 2.

p

f

388

2 4 8

f

405

16

pp

432

4 4 8 12

447

4 8

456

5- Di Provenza (La Traviata)

461 **Andante più tosto mosso** ♩ = 60

TACET

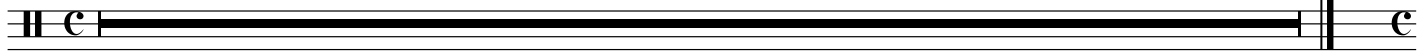

6- Preludio (Rigoletto)

programmare sui bollettini SIAE
Aiezza - un palco all'opera
Verdi Aiezza - Rigoletto Preludio

488 **Andante sostenuto** ♩ = 66
14

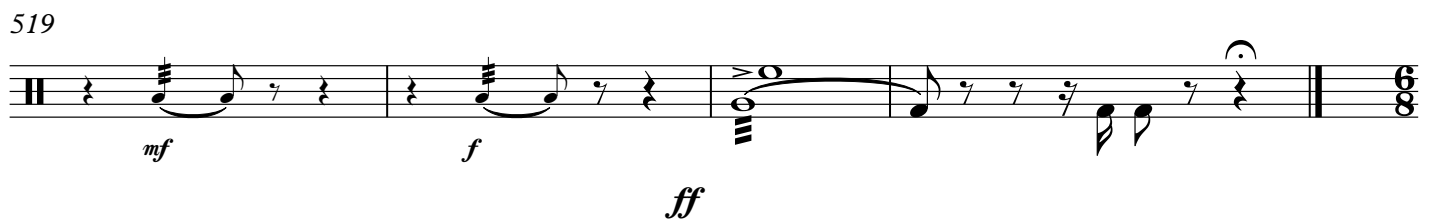
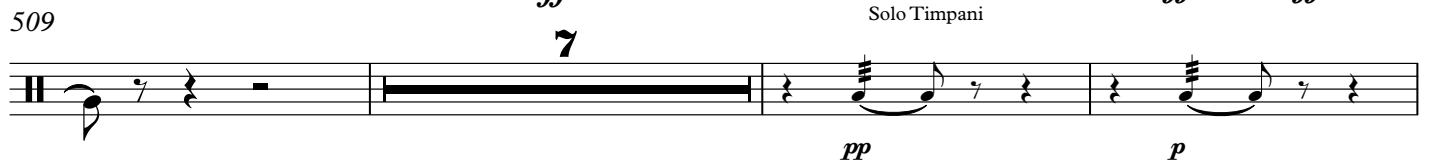

7- Questa o quella (Rigoletto)

programmare sui bollettini SIAE
Aiezza - un palco all'opera
Verdi - Aiezza Questa o Quella

523 **p Allegretto** ♩ = 80

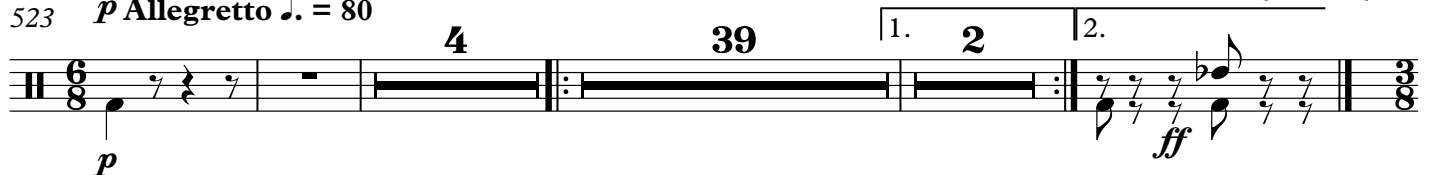

8- la donna è mobile (Rigoletto)

programmare sui bollettini SIAE
Aiezza - un palco all'opera
Verdi - Aiezza La donna è mobile

Allegretto ♩ 138

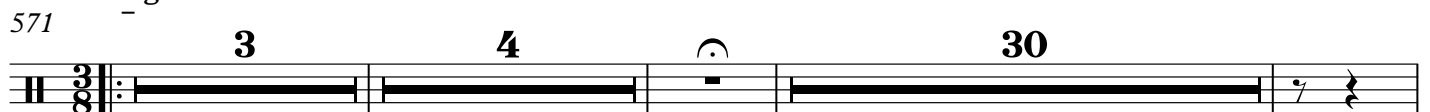

9- Vissi D'Arte (Tosca)

616 *And.te Lento Appassionato* ♩=40 **poco rit..** **2** **poco rall. A Tempo** ♩=40 **22** **9** **2** **2** **6**
 programmare sui bollettini SIAE
 Aiezza - un palco all'opera
 Puccini Aiezza - vissi d'arte

10- E Lucevan le Stelle (Tosca)

651 *rubando* *rit.. Andante lento appassionato molto* *sostenendo* **2** **7** **rit..** **rit..**
 I Clarinetto 1° Solo
 programmare sui bollettini SIAE
 Aiezza - un palco all'opera
 Puccini - Aiezza e lucevan le stelle

664 **rit. Andante** **Tempo** **rit..** **2** **7** **rit..**

678 **rall..** **4** **6** **12**
8 **8**

11 Casta Diva (Norma)

Cassa \e\Piatti

685 **Andante sostenuto assai** **TACET** **12** **6**
 programmare sui bollettini SIAE
 Aiezza - un palco all'opera
 Bellini - Aiezza Casta diva

12- Largo al Factotum (Barbiere di Siviglia)

745 **Allegro vivace** **6** **8** **21** **Triangolo** **f**
 VUOTA VUOTA

784 **4** **9** **15** **28**
 VUOTA

Cassa \e\Piatti

839 Triangolo

902 Triangolo

932 Piatti soli

973 Triangolo

1000

1009

13 - Nessun Dorna(Turandot)

programmare sui bollettini SIAE
Aiezza - un palco all'opera
Puccini Aiezza - nessun dorma

1018 Andante Sostenuto

1043 poco rit.. poco rit..

1055 Gong

14 - *Rosita*

programmare sui bollettini SIAE

Aiezza - un palco all'opera

Aiezza - Rosita

1061 Paso Doble ♩ = 120

1180

1189

15 - Inno di Mameli

♩ = 110
1197

1204

1211

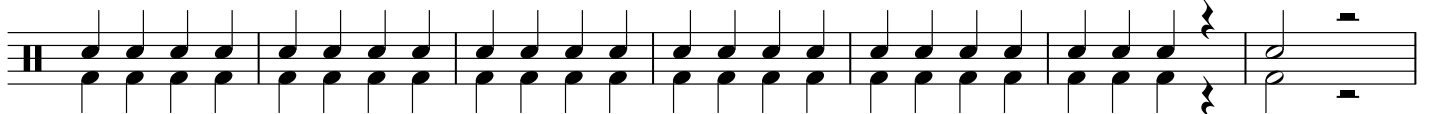

1218

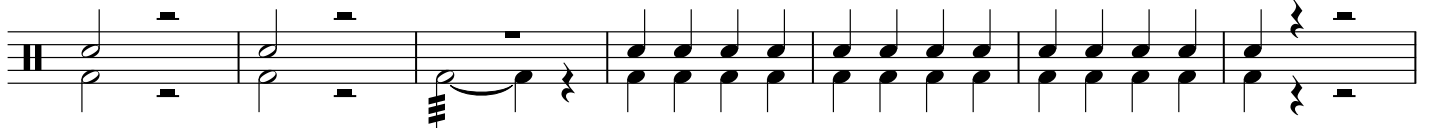

1225

1231

1236

1240

